Купить торговое помещение за 3 398 400 рублей на Красногвардейский район, село Никитовка, Советская улица, 13

Белгородская область, Красногвардейский район, село Никитовка, Советская улица, 13

3 398 400 Р
8 827Р за м^2

385.00 м^2	385.00 м^2	1 из 2
Общая	Жилая	Этаж

В центре села Никитовка продается коммерческое помещение 385,2 кв. м., расположенное на участке 11,26 кв. м. Здание отдельно стоящее, двухэтажное, после капитального ремонта. Первый этаж свободной планировки используется под магазин, второй кабинетной планировки возможно использование под аренду, а также при переводе в жилое, использовать как жилой дом. В доме имеется газ, газовое отопление, вода, канализация. На обоих этажах есть санузел, кухня. Участок огорожен, двор выложен плиткой, имеется парковка для трех авто, зона отдыха, свободная площадь, которую можно использовать, как детскую площадку, установить бассейн, посадить огород и т.д. Село Никитовка является административным центром с хорошо развитой инфраструктурой, ежедневное автобусное сообщение. Звоните, рассмотрим все варианты расчета. Код пользователя: 63958 Номер в базе: 7141984

0 с 28.04.2025, обновлен 28.04.2025

Продавец: Собственник

Телефон: +79155712328

Характеристики

Этаж	1	Этажей всего	2
Площадь жилая	385.00 кв. м		

https://belgorodskaya-oblast.restate.ru/obj/prodazha-torgovli-krasnogvardeyskiy-rayon-selo-nikitovka-so-22453545/

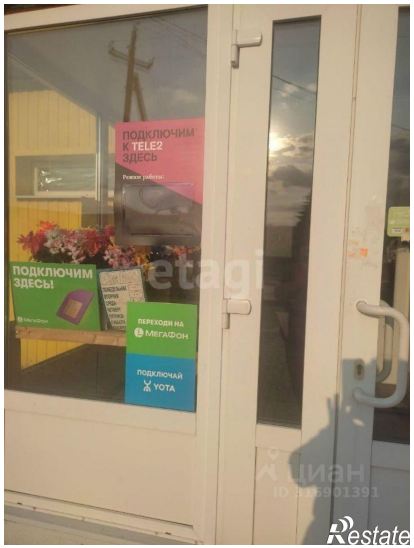

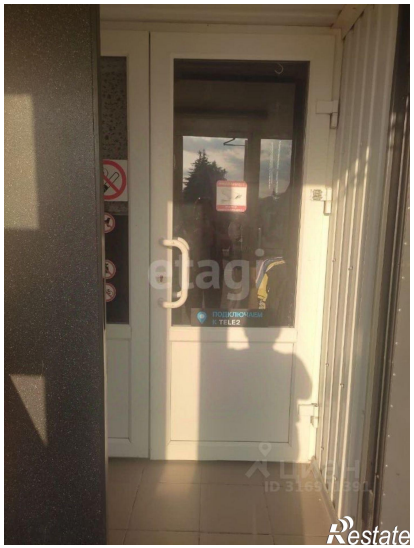

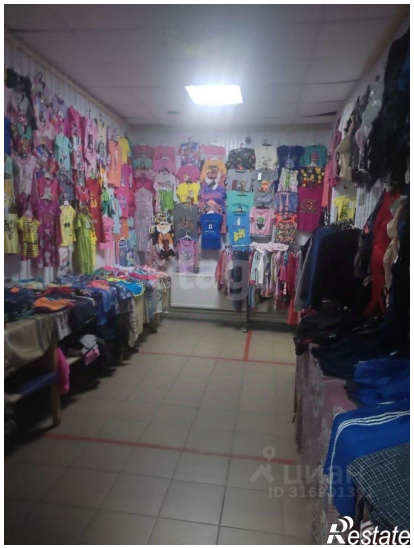

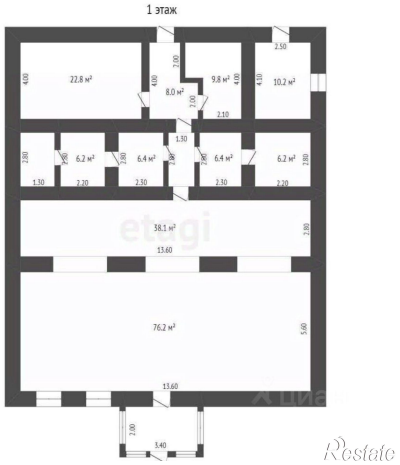

etagi
Restate

ТОРГОВЫЙ
ПРИОСКОЛЬСКИЙ
Restate