Купить торговое помещение за 14 912 200 рублей на Мостовая улица, 3

Белгородская область, Алексеевка, Мостовая улица, 3

14 912 200 Р
31 132Р за м^2

479.00 м^2	479.00 м^2	1 из 5
Общая	Жилая	Этаж

Продаётся помещение с цокольным этажем в центре города Алексеевка, Белгородской области. Общая квадратура 479 кв.м. Торговое помещение находится в пятиэтажном кирпичном многоквартирном здании, здание оснащено водой, электроэнергией, центральной канализационной системой. Объект недвижимости находится в оживленном районе города, большая проходимость как приезжих, а так же и местных жителей города. Помещение подходит под любой объект коммерческой недвижимости, зал просторный и без перегородок. Звоните и записывайтесь на показ в любое время! Доп. описание: современный ремонт, также имеются: пожарная сигнализация, охранная сигнализация, приборы учета воды, тепла. Работаю в новогодние праздники, звоните! Номер в базе: 7063611. Район: Привокзальный.

0 с 21.03.2024, обновлен 10.04.2024

Характеристики

Этаж	1	Этажей всего	5
Площадь жилая	479.00 кв. м		

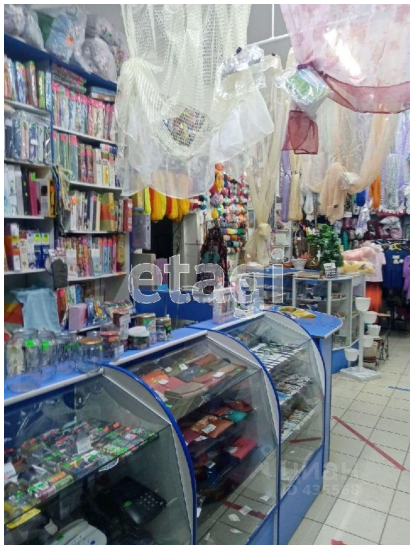

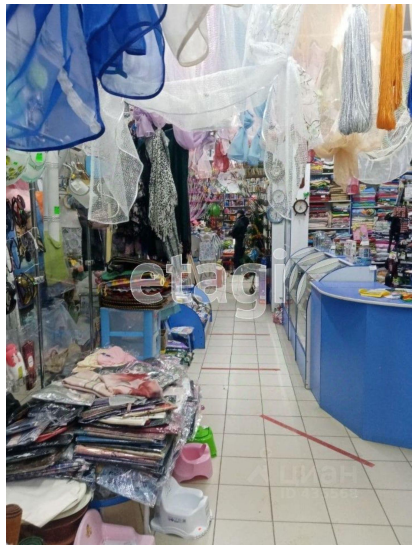
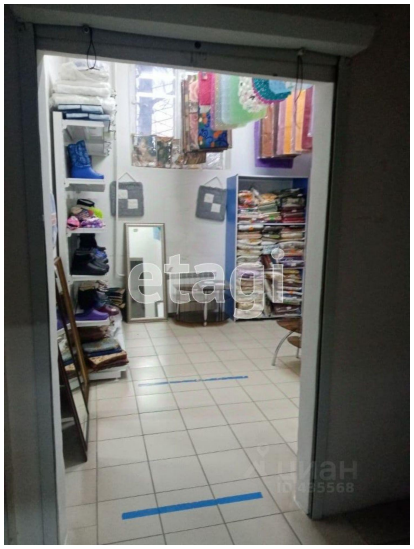

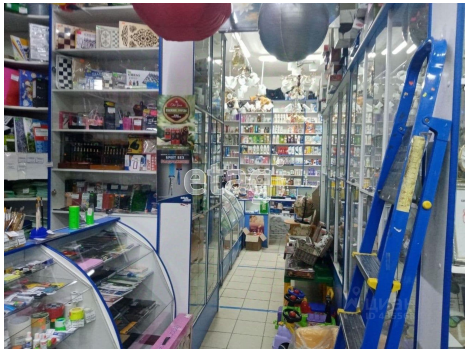

etagi
ЦИАН
ID 433566

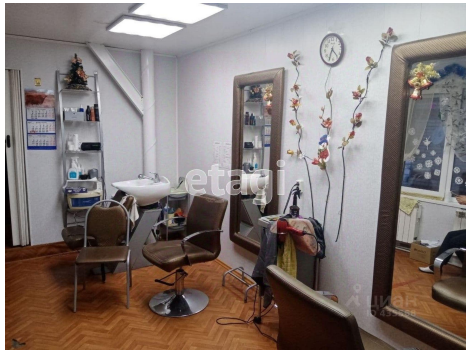
etagi