Сдать торговое помещение за 10 000 рублей на площадь Васильева

Белгородская область, Короча, площадь Васильева

10 000 Р в месяц
667Р за м^2 в месяц

15.00 м^2	15.00 м^2	1
Общая	Жилая	Этаж

Сдаются в долгосрочную аренду под любой вид деятельности офисы и помещения площадью 15 м2, 25 м2,60 м2 на втором этажем, 30 м2 на цокольном этаже, расположенные в центре города по адресу г.Короча,ул.Дорошенко 10А в торговом центре рядом с кафе Белоснежка.Вход с центральной улицы. Продам земельный участок в г.Белгород 15 сот.Шагаровка.Продам или сдам в аренду помещение 800 м2 свободного назначения возле МЧС на объездной дороге, электричество 380 Вт.

3 с 26.11.2023, обновлен 27.11.2023

Характеристики
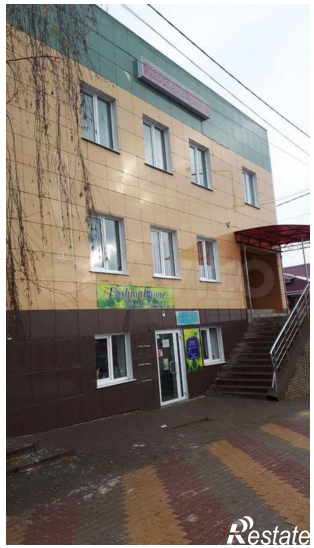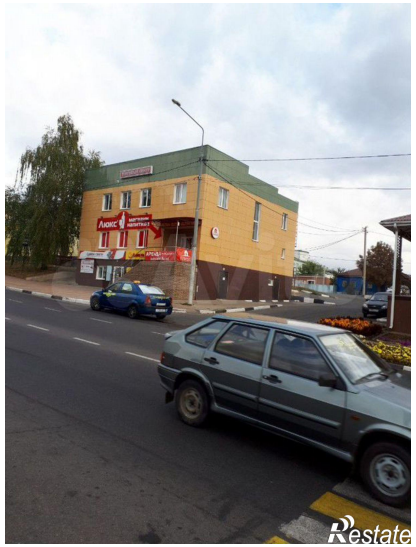
Этаж	1	Площадь жилая	15.00 кв. м