Сдать квартиру за 9 000 рублей на Ленина, 28

Белгородская область, Шебекинский район, Шебекино, Ленина, 28

9 000 Р в месяц

36.00 м^2	16.00 м^2	6.00 м^2	2 из 5
Общая	Жилая	Кухня	Этаж

ЗВОНИТЕ!!! Если не ответила, напишите ватсап. Квартира полностью готова к заселению. Только адекватным и спокойным жильцам со стабильным доходом. Проживание с детьми и животными обсуждается.

0 с 09.07.2025, обновлен 09.07.2025

Продавец: Татьяна

Телефон: +79030831895

Характеристики
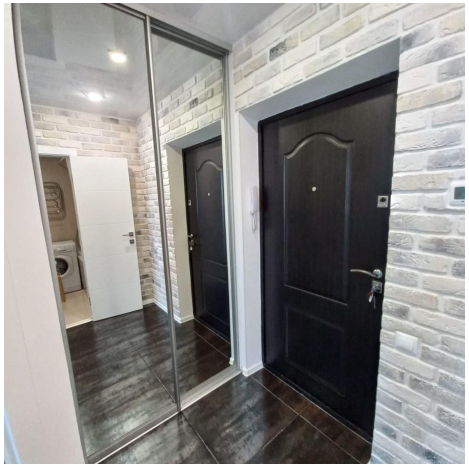
Количество комнат	1	Тип дома	панельный
Этаж	2	Этажей всего	5
Наличие телефона	нет	Наличие балкона	да
Площадь жилая	16.00 кв. м	Площадь кухни	6.00 кв. м