Купить квартиру за 3 600 000 рублей на улица Кирова, 16

Белгородская область, поселок Майский, улица Кирова, 16

3 600 000 Р
100 000Р за м^2

36.00 м^2	23.00 м^2	6.00 м^2	5 из 5
Общая	Жилая	Кухня	Этаж

Продается 2-х комнатная квартира находящаяся в центральной части п. Майский. В квартире заменены окна ПВХ, трубы, стояк канализации, стояки отопления, полотенцесушитель. В комнатах постелен ламинат. Балкон из зала, остеклен металлической рамой, обшит пластиком. Комнаты изолированы, санузел совмещенный, установлен счетчик на воду. В 2016 году проводился капитальный ремонт дома, заменена кровля. Имеется кладовка. При заезде во двор установлен шлагбаум. В шаговой доступности находится гимназия, детский сад, дом культуры, храм, маркеты, отделение банка, аптека, инженерный факультет БелГАУ, остановка общественного транспорта. Один собственник, в квартире никто не зарегистрирован.

0 с 08.07.2025, обновлен 08.07.2025

Продавец: Собственник

Телефон: +79192812993

Характеристики

Количество комнат	2	Тип дома	панельный
Этаж	5	Этажей всего	5
Площадь жилая	23.00 кв. м	Площадь кухни	6.00 кв. м

https://belgorodskaya-oblast.restate.ru/obj/prodazha-dvuhkomnatnoy-kvartiri-ulica-kirova-16-18232258232/

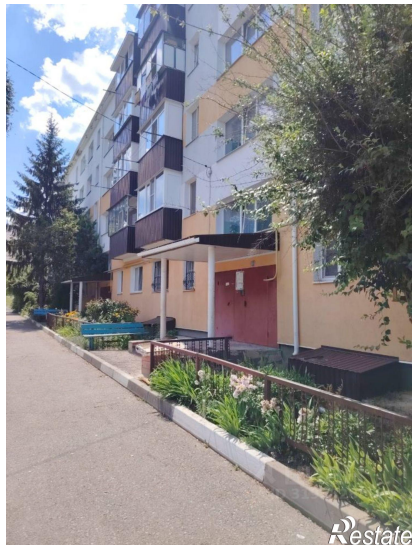

Restate

Restate