Купить квартиру за 3 200 000 рублей на Сельскохозяйственная улица, 2А

Белгородская область, Губкин, Сельскохозяйственная улица, 2А

3 200 000 Р
61 538Р за м^2

52.00 м^2	8.00 м^2	2 из 5
Общая	Кухня	Этаж

Только в АН Адреса возможна покупка в ипотеку по ставке от 14,75% !!! Эксклюзивно от АН Адреса в продаже 2-комнатная квартира расположенная в г. Губкин ул. Сельскохозяйственная д. 2А в ЦЕНТРЕ города! На комфортном 2 этаже пятиэтажного дома! Общая площадь - 52,4 кв.м; Жилая - 30,0 кв.м; Кухня - 8,0 кв.м. О КВАРТИРЕ: Состояние частично с ремонтом; Окна- ПВХ; Балкон - остеклен; Потолок натяжной, плитка; Напольное покрытие - линолеум; Установлены счетчики на воду и на газ; Санузел раздельный в кафеле до потолка ванна, туалет под ремонт; Кухонный гарнитур с плитой остаётся при продаже. О ДОМЕ: Год постройки 1985; Количество этажей 5; Материал несущих стен панель. РАСПОЛОЖЕНИЕ: Рядом школа №3, №12; Детский сад №2, №28; У дома магазин Пятерочка, аптека; Остановка общественного транспорта. ПРО АГЕНТСТВО НЕДВИЖИМОСТИ АДРЕСА: Агентство сертифицировано и аттестовано в Российской Гильдии Риэлторов; Специалисты агентства аттестованы; Деятельность компании застрахована. Подробности по указанному в профиле телефону. Звоните!!!

0 с 08.07.2025, обновлен 08.07.2025

Продавец: Денисова Дарья Игоревна

Телефон: +79103653003

Характеристики

Количество комнат	2	Этаж	2
Этажей всего	5	Площадь кухни	8.00 кв. м

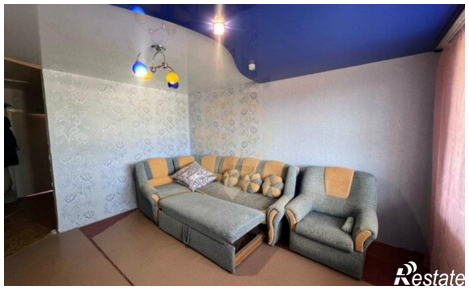
Restate

Restate

Restate

Restate