Купить квартиру за 8 300 000 рублей на Белгород, улица Шаландина, 4к1

Белгородская область, Белгород, улица Шаландина, 4к1

8 300 000 Р
102 469Р за м^2

81.00 м^2	10.00 м^2	17 из 17
Общая	Кухня	Этаж

Код объекта: 1673633. Исключительная возможность для тех, кто ценит комфорт и пространство — просторная трёхкомнатная квартира в современном жилом комплексе! Квартира расположена в одном из самых удобных районов Белгорода на улице Шаландина, дом 4 корпус 1. Это идеальный выбор для тех, кто ищет комфортное жильё в тихом дворе с хорошим видом из окон. Общая площадь квартиры составляет 81 кв. м, из которых 39,7 кв. м — жилая площадь, две огромные лоджии 7,5м2 и 10м2 предоставляют отличные возможности для отдыха и наслаждения свежим воздухом. Евроремонт в квартире выполнен из качественных материалов, обеспечивая уют и эстетическое удовольствие. Установлены 2 кондиционера. Окна solar, которые обеспечивают защиту от прямых солнечных лучей. Высота потолков в 2,8 м придаёт пространству дополнительную лёгкость и простор. Жилой комплекс, построенный в 2015 году, отличается монолитной конструкцией и надёжными железобетонными перекрытиями. Наличие своей котельной обеспечивает эффективное и экономичное отопление. Наземная парковка позволяет без проблем найти место для автомобиля. Не упустите шанс стать владельцем этой прекрасной квартиры. Звоните нам прямо сейчас, чтобы узнать больше и записаться на просмотр. Мы гарантируем безопасную сделку и юридическую поддержку нашим клиентам. Поможем одобрить ...

0 с 04.07.2025, обновлен 04.07.2025

Продавец: Юферов Егор Александрович

Телефон: +79058799687

Характеристики

Количество комнат	3	Этаж	17
Этажей всего	17	Площадь кухни	10.00 кв. м
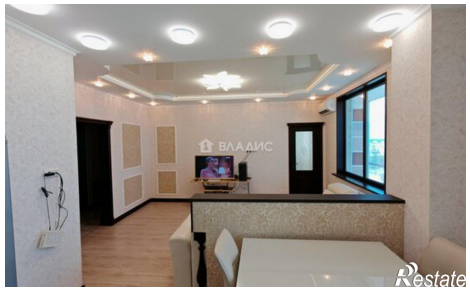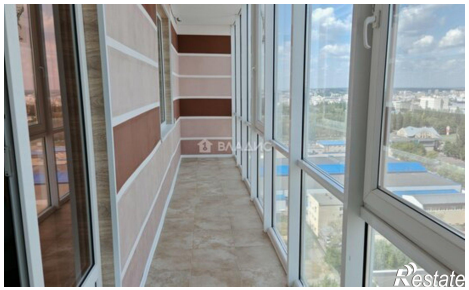
https://belgorodskaya-oblast.restate.ru/obj/prodazha-tryohkomnatnoy-kvartiri-belgorod-ulica-shalandina-4k1-18232237580/