Купить квартиру за 7 400 000 рублей на ул Ст.Разина, 44

Белгородская область, Яковлевский район, Алексеевка, ул Ст.Разина, 44

7 400 000 Р
127 586Р за м^2

58.00 м^2	11.00 м^2	2 из 5
Общая	Кухня	Этаж

Продаётся двухкомнатная квартира в городе Алексеевка, с индивидуальным отоплением на втором этаже нового пятиэтажного кирпичного дома. Общая площадь — 58 кв. м, две лоджии по 3,6 кв.м. В квартире выполнен качественный современный ремонт, окна пластиковые двухкамерные, металлическая входная дверь, на полу устелен ламинат и качественный линолеум. Новые межкомнатные деревянные двери, качественная плитка в ванной и туалете (санузел раздельный), сантехника в отличном состоянии. Квартира просторная, чистая, уютная, светлая, очень теплая, все комнаты изолированы. Установлены новые счетчики. Проведен интернет, стационарный телефон, цифровое телевидение. Просторная кухня-10 кв.м. Индивидуальное отопление. Чистый, ухоженный подъезд, оборудован домофоном и камерой видеонаблюдения. Во дворе дома имеется охраняемая парковка. В шаговой доступности магазины, детский сад, спортивная площадка. Тихий, спокойный район, рядом проживают порядочные соседи. Код пользователя: 129053 Номер в базе: 7074712

0 с 04.07.2025, обновлен 04.07.2025

Продавец: Кондратенко Наталья Витальевна

Телефон: +79038846693

Характеристики

Количество комнат	2	Этаж	2
Этажей всего	5	Площадь кухни	11.00 кв. м
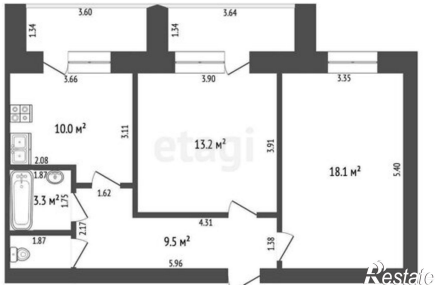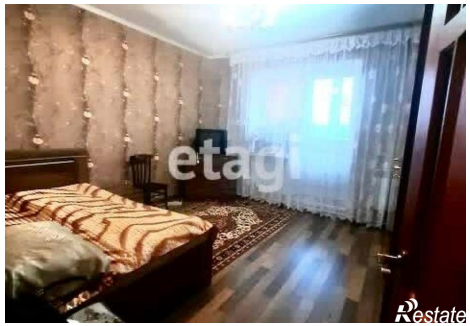
https://belgorodskaya-oblast.restate.ru/obj/prodazha-dvuhkomnatnoy-kvartiri-ul-st-razina-44-18232223468/