Купить квартиру за 4 950 000 рублей на Белгород, улица Некрасова, 13

Белгородская область, Белгород, улица Некрасова, 13

4 950 000 Р
115 116Р за м^2

43.00 м^2	6.00 м^2	5 из 5
Общая	Кухня	Этаж

Продается двухкомнатная квартира, которая находится в северной части города по улице Некрасова. Квартира расположена на пятом этаже. Квартира с хорошим косметическим ремонтам. Санузел совмещенный! По всей квартире на полу ламинат! Окна пвх. Балкон застеклен. Дом кирпичный и находится в спальном районе. Очень уютный спокойный двор . Развитая инфраструктура района. Отличная транспортная развязка. Все необходимое для комфортного проживания в шаговой доступности. Отличный вариант для жизни и для инвестиций. В нескольких минутах ходьбы находится школа, детские сады. По всем вопросам звоните организуем показ в удобное время. Код пользователя: 148468 Номер в базе: 8982106

0 с 03.07.2025, обновлен 03.07.2025

Продавец: Кобыляцкий Дмитрий Викторович

Телефон: +79066002396

Характеристики
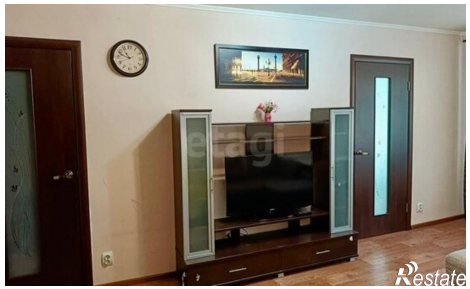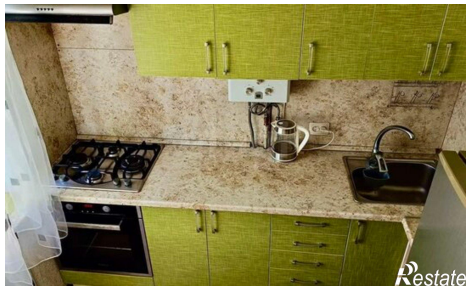
Количество комнат	2	Этаж	5
Этажей всего	5	Площадь кухни	6.00 кв. м