Купить квартиру за 3 760 000 рублей на Заречье мкр,дом 6

Белгородская область, Заречье мкр,дом 6

3 760 000 Р
80 000Р за м^2

47.00 м^2	32.00 м^2	9.00 м^2	2 из 5
Общая	Жилая	Кухня	Этаж

Продается 2-комнатная квартира! Предлагаем вашему вниманию уютную 2-комнатную квартиру в хорошем состоянии. В квартире имеется общий тамбур на 2 квартиры, что обеспечивает дополнительную безопасность и комфорт. Особенности квартиры: Установлен кондиционер для комфортного микроклимата в любое время года. Качественный кухонный гарнитур, который идеально впишется в ваш интерьер. Новая плита, готовая к использованию. Инфраструктура: Квартира расположена в удобном районе с развитой инфраструктурой. В шаговой доступности находятся: Школа Детский сад Магазины Остановки общественного транспорта Реальному покупателю торг! Не упустите возможность приобрести квартиру, которая станет идеальным местом для вашей семьи! Показ осуществляется по договору просмотра. Звоните для получения дополнительной информации и организации просмотра.

0 с 03.07.2025, обновлен 03.07.2025

Продавец: Собственник

Телефон: +79155616532

Характеристики

Количество комнат	2	Тип дома	кирпичный
Этаж	2	Этажей всего	5
Площадь жилая	32.00 кв. м	Площадь кухни	9.00 кв. м

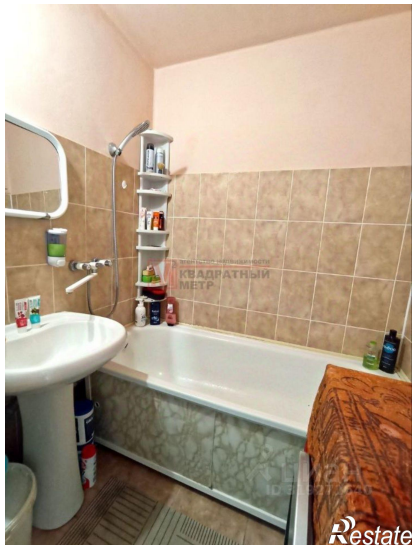

Restate

Restate