Купить квартиру за 4 500 000 рублей на Мичуринский микрорайон, 4А

Белгородская область, Губкин, Мичуринский микрорайон, 4А

4 500 000 Р
115 385Р за м^2

39.00 м^2	10.00 м^2	3 из 3
Общая	Кухня	Этаж

Продается квартира в Губкине Город: Губкин Микрорайон: Новый Этаж: 3 Описание объекта: Тип дома: Новый кирпичный, 2019 года постройки Состояние: Качественный евроремонт Все материалы высокого качества: окна, потолки, стены, плитка и т.д. Пол: Ламинат, на кухне и балконе — теплый пол Параметры квартиры: Геометрия комнат: Удачная Кухня: Просторная, с большими стеклянными фасадами (бачо) Комната: Комфортная и светлая Квартира не угловая Отопление: Индивидуальное Вся техника и мебель остаются: Холодильник LG Стиральная машина LG Сплит-система LG Варочная панель и духовка Электролюкс Микроволновая печь Gorenje Вся мебель выполнена по индивидуальному заказу: В коридоре На балконе В жилой комнате В ванной и туалете Инфраструктура: В пешей доступности: Сеть магазинов Сквер Театр Дом культуры (ДК) Школы Детские сады Остановки общественного транспорта Дополнительная информация: Подходит под семейную ипотеку: 6% Документы готовы Торг уместен Не упустите возможность стать владельцем этой прекрасной квартиры с развитой инфраструктурой! Свяжитесь с нами для получения дополнительной информации и организации просмотра! ???? Код пользователя: 151669 Номер в базе: 8963275

0 с 03.07.2025, обновлен 03.07.2025

Продавец: Воронина Ульяна Васильевна

Телефон: +79092031138

Характеристики

Количество комнат	1	Этаж	3
Этажей всего	3	Площадь кухни	10.00 кв. м
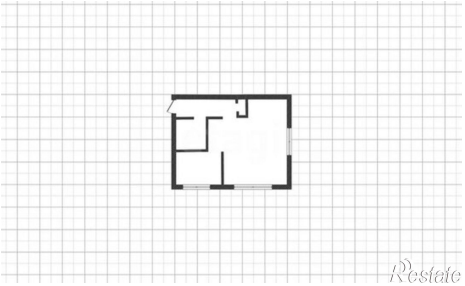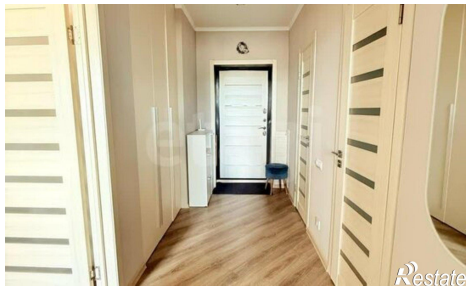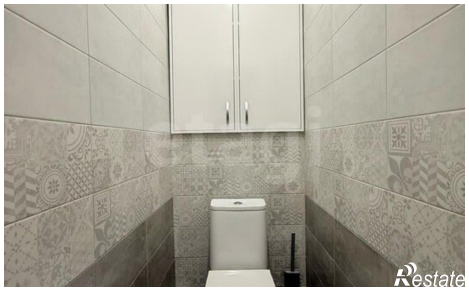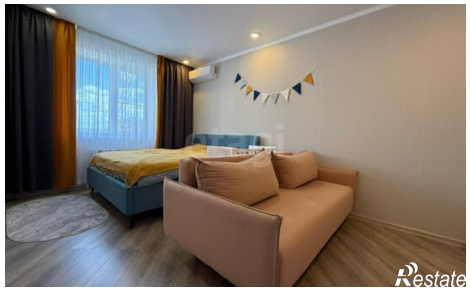
https://belgorodskaya-oblast.restate.ru/obj/prodazha-odnokomnatnoy-kvartiri-michurinskiy-mikrorayon-4a-18232210830/