Купить квартиру за 2 500 000 рублей на ул Ленина, 21

Белгородская область, Шебекинский район, Шебекино, ул Ленина, 21

2 500 000 Р
71 429Р за м^2

35.00 м^2	20.60 м^2	6.00 м^2	3 из 4
Общая	Жилая	Кухня	Этаж

Прекрасный вариант для покупки - однокомнатная квартира с новым ремонтом в центре города Шебекино, поблизости к набережной. Этот комфортабельный дом находится в собственности более 5 лет. Современный ремонт был проведен около 2-ух лет назад, все коммуникации обновлены: проводка и трубы. Готовы оставить встроенную кухню, мебель обсудим отдельно. Документы к квартире без препятствий, а квартира ждет своих новых владельцев. Плюсом является развитая инфраструктура благодаря удобному расположению в центре города - здесь есть все необходимое для комфортного проживания. Возможен обмен на 2-3 комнатную квартиру с доплатой. Код пользователя: 99217 Номер в базе: 7474161

0 с 03.07.2025, обновлен 03.07.2025

Продавец: Собственник

Телефон: +79102219178

Характеристики

Количество комнат	1	Тип дома	кирпичный
Этаж	3	Этажей всего	4
Площадь жилая	20.60 кв. м	Площадь кухни	6.00 кв. м

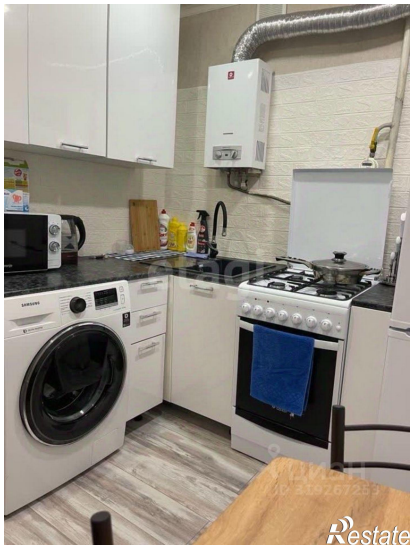

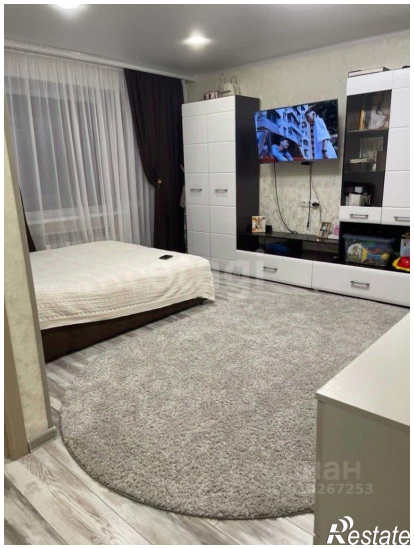

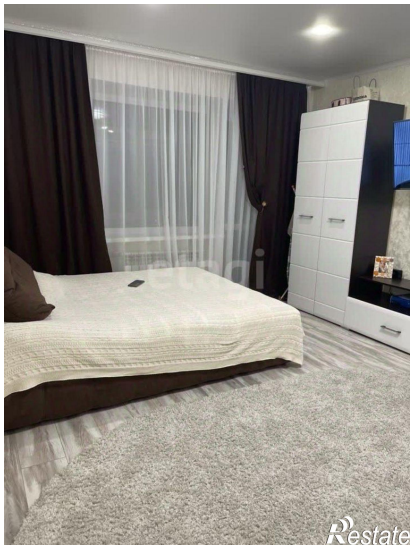

Restate

Restate