Купить квартиру за 3 400 000 рублей на Садовая улица, 3

Белгородская область, Северный, Садовая улица, 3

3 400 000 Р
97 143Р за м^2

35.00 м^2	17.30 м^2	9.00 м^2	3 из 5
Общая	Жилая	Кухня	Этаж

В продаже 1-к квартира в пгт. Северный ул. Садовая д. 3, 3-этаж 5-ти этажного панельного дома. Вся инфраструктура в шаговой доступности. До центра города 10 мин. на общественном транспорте. Квартира очень тёплая. Горячая вода круглый год (колонка). На всё установлены счётчики, в том числе отопление. Детский сад, школа, рынок, остановка в 5-ти минутах ходьбы. На этаже имеется сушильная комната с местом под шкаф. Тихий уютный двор с парковками и детскими спортивными площадками. Подходит под любую форму оплаты. Поможем в одобрении ипотеки на выгодных для вас условиях. Организуем оперативный показ. Звоните!! Код пользователя: 86367 Номер в базе: 7512837

0 с 03.07.2025, обновлен 03.07.2025

Продавец: Собственник

Телефон: +79103209486

Характеристики

Количество комнат	1	Этаж	3
Этажей всего	5	Площадь жилая	17.30 кв. м
Площадь кухни	9.00 кв. м		

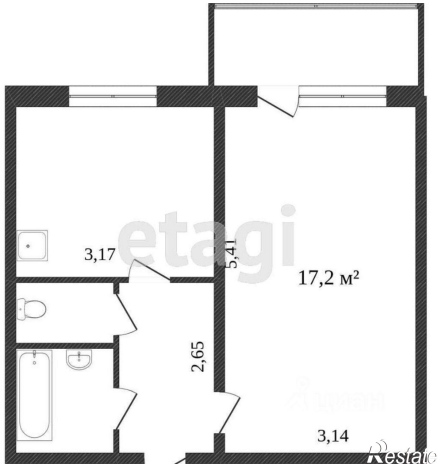
3,17
5,41
17,2 м²
2,65
3,14