Купить квартиру за 1 500 000 рублей на ул Филатова, 5

Белгородская область, Никольское, ул Филатова, 5

1 500 000 Р
55 556Р за м^2

27.00 м^2	15.00 м^2	7.00 м^2	3 из 3
Общая	Жилая	Кухня	Этаж

Продается 1 комнатная квартира на третьем этаже в с. Никольское, Белгородский район. Площадь — 27 кв. м, выполнен косметический ремонт. Есть большой, застекленный балкон Квартира подключена ко всем центральным коммуникациям: водопровод, канализация, газоснабжение, отопление и электричество. Вблизи расположены школа, детский сад, магазины и остановка общественного транспорта. Все документы готовы к продаже. Это ваш шанс приобрести комфортное жилье в спокойном районе! Звоните и приходите на просмотр! Код пользователя: 110572 Номер в базе: 7591381

0 с 03.07.2025, обновлен 03.07.2025

Продавец: Собственник

Телефон: +79803707847

Характеристики

Количество комнат	1	Тип дома	кирпичный
Этаж	3	Этажей всего	3
Площадь жилая	15.00 кв. м	Площадь кухни	7.00 кв. м

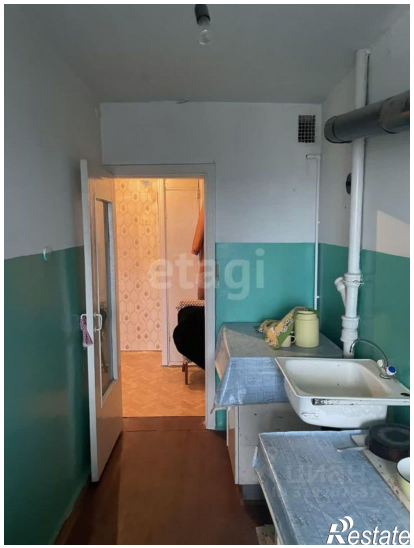

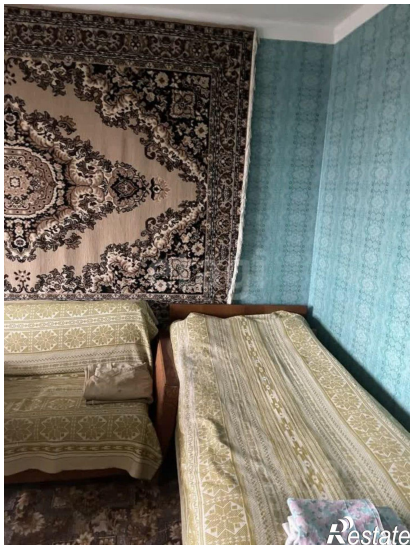

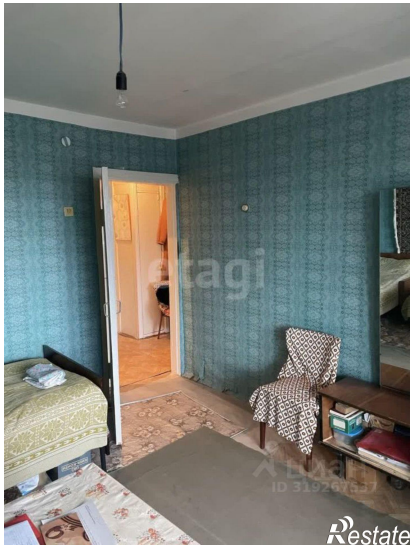

Restate