Купить квартиру за 7 400 000 рублей на Садовая улица, 84

Белгородская область, Северный, Садовая улица, 84

7 400 000 Р
115 625Р за м^2

64.00 м^2	32.10 м^2	10.00 м^2	4 из 12
Общая	Жилая	Кухня	Этаж

Продаётся ПРОСТОРНАЯ 2х комнатная квартира в самом центре посёлка Северный, на 4 этаже кирпичном доме 2008 года постройки. Толщина стен 80 см. У дома своя котельная и большой двор с детской площадкой, за домом большая парковка для авто. В доме 2 лифта. Общая площадь квартиры 64,8 м.кв. + 2 лоджии 7 м. кв.(в зале и в спальне) Комнаты изолированные, планировка распашонка . В квартире очень светло, всегда легко проветрить помещение. На этаже есть 2 дополнительные кладовки. С/у раздельный, кафель. В шаговой доступности детсады, школы, церковь, администрация посёлка, ДК с организованным детским и взрослым досугом (кружки, студии), поликлиника. Рядом с домом остановка общественного транспорта, небольшой рынок, продуктовые и хозяйственные магазины, банк, аптеки, пункты выдачи Ozon, WILD BERRIES. Просмотр в удобное для Вас время. Код пользователя: 142274 Номер в базе: 7450831

0 с 03.07.2025, обновлен 03.07.2025

Продавец: Собственник

Телефон: +79192803284

Характеристики

Количество комнат	2	Тип дома	кирпичный
Этаж	4	Этажей всего	12
Площадь жилая	32.10 кв. м	Площадь кухни	10.00 кв. м

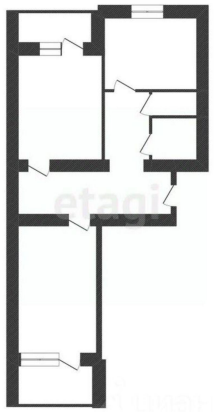

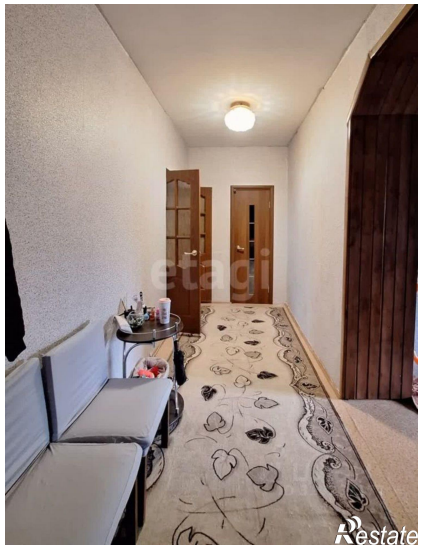

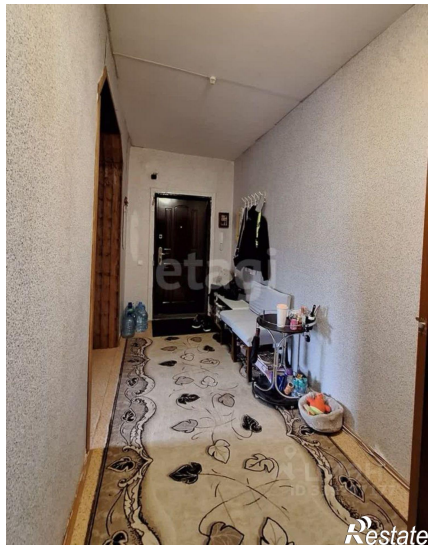

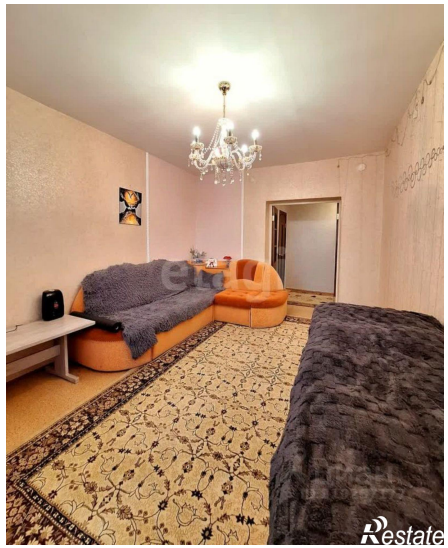

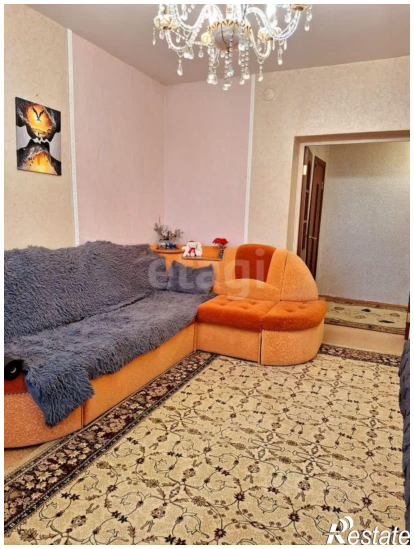

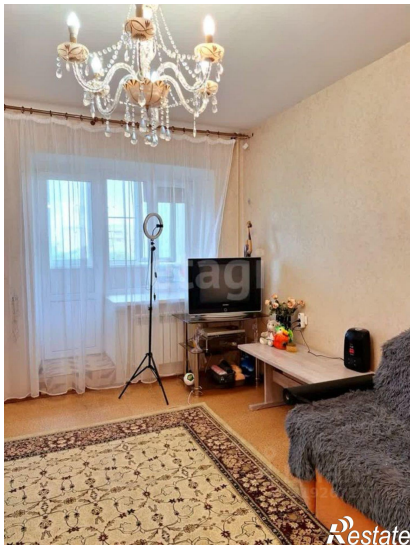

etagi
Restate

Restate