Сдать квартиру за 18 000 рублей на Набережный мкр,дом 5

Белгородская область, Набережный мкр,дом 5

18 000 Р в месяц

37.00 м^2	18.00 м^2	9.00 м^2	3 из 9
Общая	Жилая	Кухня	Этаж

В аренду предлагается 1-комн.квартира, мкр.Набережный, д.5, 3/9 эт., 37 кв.м Укомплектована необходимой мебелью и техникой; Окна ПВХ. Инфраструктура: Продуктовые магазины; Остановки общественного транспорта; Детский сад; Школа; Городской пляж. Стоимость аренды: 18 000 руб.+ счетчики. Пожелание к арендаторам - порядочные люди, без домашних питомцев! Звоните и мы согласуем время просмотра. ПРО АГЕНТСТВО НЕДВИЖИМОСТИ АДРЕСА: Агентство сертифицировано и аттестовано в Российской Гильдии Риэлторов; Специалисты агентства аттестованы; Деятельность компании застрахована.

0 с 02.07.2025, обновлен 02.07.2025

Продавец: Собственник

Телефон: +79155209650

Характеристики
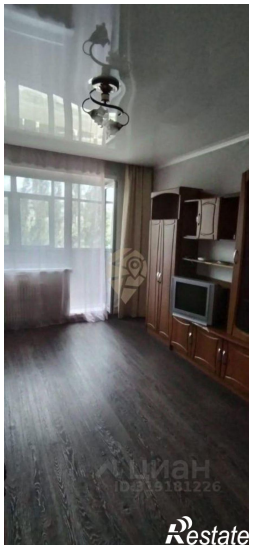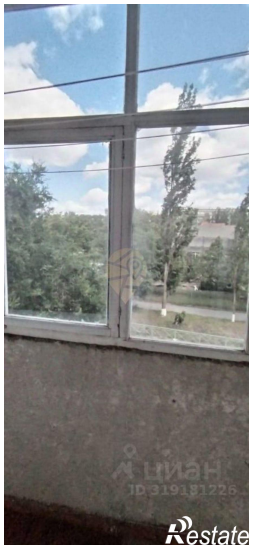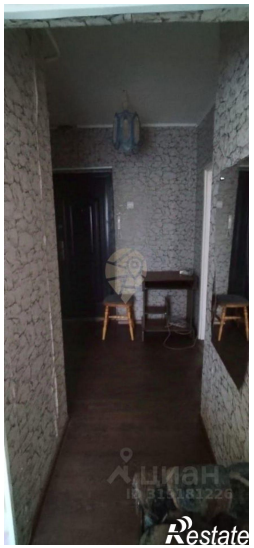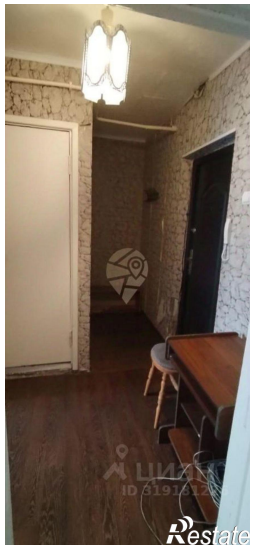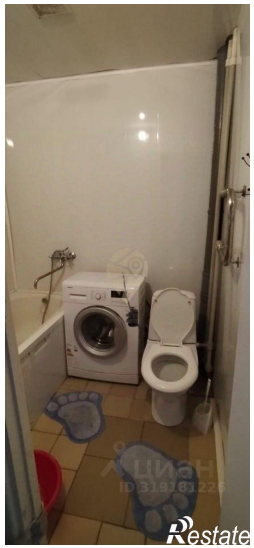
Количество комнат	1	Тип дома	панельный
Этаж	3	Этажей всего	9
Площадь жилая	18.00 кв. м	Площадь кухни	9.00 кв. м