Купить квартиру за 10 700 000 рублей на Белгород, проспект Славы, 39

Белгородская область, Белгород, проспект Славы, 39

10 700 000 Р
110 309Р за м^2

97.00 м^2	75.30 м^2	14.00 м^2	4 из 6
Общая	Жилая	Кухня	Этаж

Код объекта: 1653567. Уникальное предложение на рынке недвижимости Белгорода Адрес: Россия, Белгород, проспект Славы, 39. Описание: Расположение и инфраструктура: Квартира расположена в одном из самых престижных районов Белгорода, на проспекте Славы. Близость к основным транспортным магистралям обеспечивает быстрый доступ к центру города и ключевым точкам. В шаговой доступности находятся магазины, школы, детские сады и медицинские учреждения, центральный рынок, филармония, театр. Для любителей активного отдыха и прогулок рядом есть парки и скверы, фитнес-клуб. Площадь и планировка: Общая площадь квартиры составляет 97 кв. м, из которых 75,3 кв. м — жилая площадь. Три изолированные комнаты (15,8 кв. м, 24,7 кв. м и 17,2 кв. м) и просторная кухня (14,3 кв. м) позволяют комфортно разместить семью любого размера. Высота потолков 2,8 метра добавляет пространству воздуха и свободы. Ремонт: Квартира полностью готова к заселению благодаря качественному евроремонту. Использованы современные материалы и стильные решения, что позволяет новым владельцам сразу наслаждаться комфортом без дополнительных вложений. Вся мебель и техника остается новому владельцу, также в квартире установлен кондиционер, что обеспечит комфортный климат в любое время года. Детская комната выполнена в современном ...

0 с 01.07.2025, обновлен 01.07.2025

Продавец: Собственник

Телефон: +79100230255

Характеристики

Количество комнат	3	Тип дома	кирпичный
Этаж	4	Этажей всего	6
Площадь жилая	75.30 кв. м	Площадь кухни	14.00 кв. м
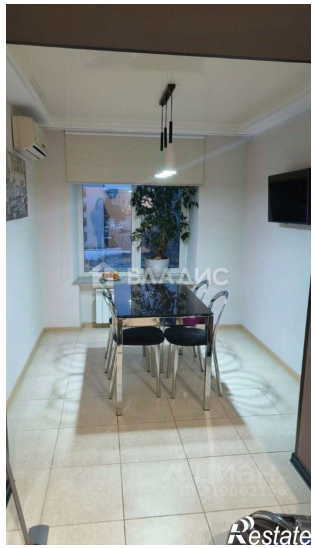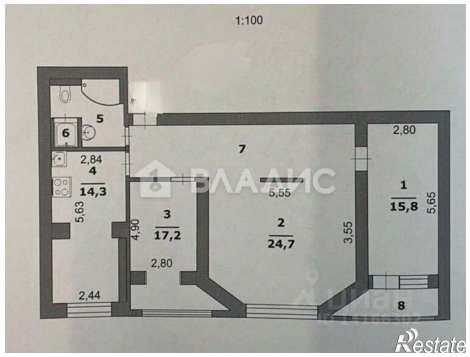
https://belgorodskaya-oblast.restate.ru/obj/prodazha-tryohkomnatnoy-kvartiri-belgorod-prospekt-slavy-39-18232167198/