Сдать квартиру за 35 000 рублей на Садовые Кварталы микрорайон,дом 3

Белгородская область, Садовые Кварталы микрорайон,дом 3

35 000 Р в месяц

47.00 $м^2$	20.00 $м^2$	16.00 $м^2$	9 из 17
Общая	Жилая	Кухня	Этаж

В аренду предлагается 1-комн.квартира, мкр.Садовые кварталы, д.3, 9/17 эт., 47 кв.м Укомплектована необходимой мебелью и техникой; Установлен кондиционер; Окна ПВХ. Инфраструктура: Рынок Юбилейный; Автовокзал; Остановки общественного транспорта; Школа. Стоимость аренды: 35 000 руб.+ счетчики, отопление. Залог: 10 000 руб. Пожелание к арендаторам - порядочные люди, без домашних питомцев! Звоните и мы согласуем время просмотра. ПРО АГЕНТСТВО НЕДВИЖИМОСТИ АДРЕСА: Агентство сертифицировано и аттестовано в Российской Гильдии Риэлторов; Специалисты агентства аттестованы; Деятельность компании застрахована.

0 с 01.07.2025, обновлен 01.07.2025

Продавец: Собственник

Телефон: +79155209650

Характеристики

Количество комнат	1	Этаж	9
Этажей всего	17	Площадь жилая	20.00 кв. м
Площадь кухни	16.00 кв. м		
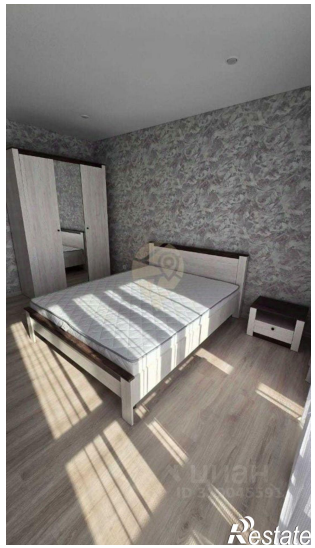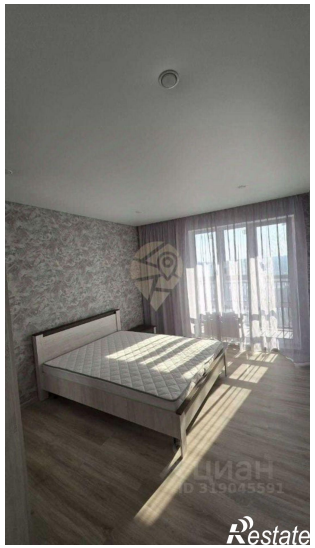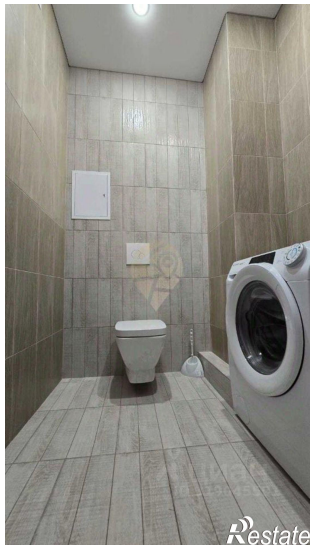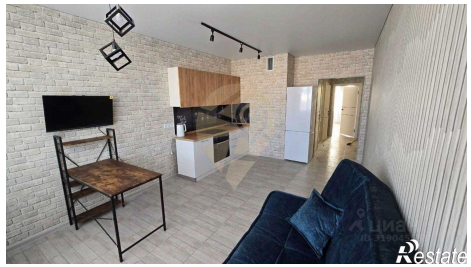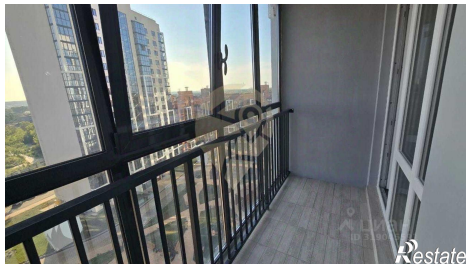
https://belgorodskaya-oblast.restate.ru/obj/arenda-odnokomnatnoy-kvartiri-sadovye-kvartaly-mikrorayon-dom-3-18232164571/