Сдать квартиру за 17 000 рублей на Жукова мкр,дом 2

Белгородская область, Жукова мкр,дом 2

17 000 Р в месяц

37.00 м^2	17.00 м^2	6.00 м^2	4 из 5
Общая	Жилая	Кухня	Этаж

Сдаётся однокомнатная квартира в микрорайоне Жукова. Присутствует мебель и техника для комфортного проживания. СТИРАЛЬНОЙ МАШИНЫ НЕТ. Оплата: 17 000 + счетчики. Залог: 3000 рублей. 17 ЛЕТ БЕЗУПРЕЧНОЙ РЕПУТАЦИИ! Тысячи довольных клиентов!

0 с 01.07.2025, обновлен 01.07.2025

Продавец: Собственник

Телефон: +79155606292

Характеристики

Количество комнат	1	Тип дома	панельный
Этаж	4	Этажей всего	5
Площадь жилая	17.00 кв. м	Площадь кухни	6.00 кв. м

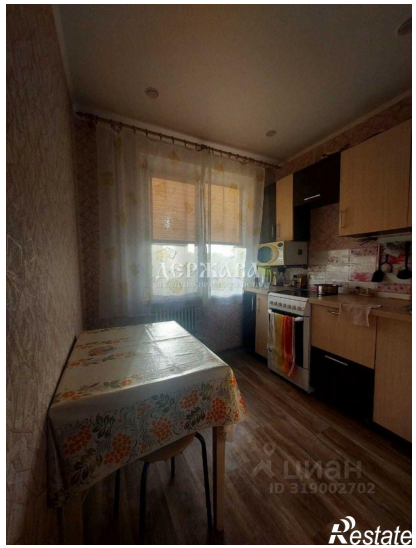
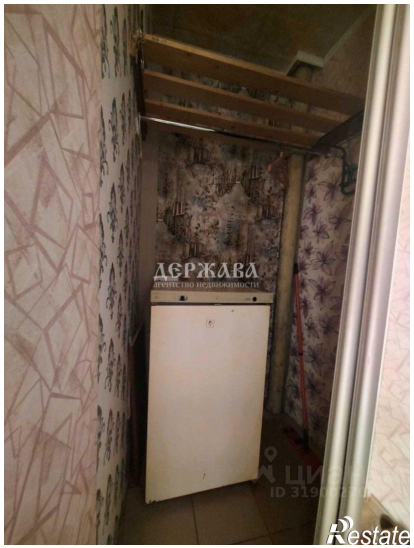
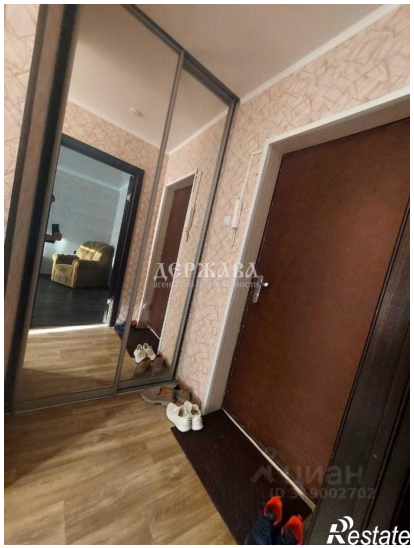

ДЕРЖАВА
агентство недвижимости
Restate

ДЕРЖАВА
агентство недвижимости
циан
ID 319002702
Restate