Купить квартиру за 3 650 000 рублей на ул Свободы, 48

Белгородская область, Шебекинский район, Шебекино, ул Свободы, 48

3 650 000 Р
62 931Р за м^2

58.00 м^2	39.80 м^2	6.00 м^2	4 из 6
Общая	Жилая	Кухня	Этаж

Продается 3 комнатная квартира, в кирпичном доме, в центральной части г. Шебекино. Квартира площадью 58.1 м2, на 4/5 этаже. Квартира светлая, теплая и уютная. В квартире просторная, удобная планировка: -три изолированные комнаты -кухня 7 м2, - коридор -раздельный санузел В квартире выполнен качественный ремонт, были использованы только качественные и дорогие стройматериалы -новая проводка и трубы, - стены выровнены и оклеены обоями. - полы в коридоре и кухне керамогранит в комнатах качественный ламинат. - Натяжной потолок, с точечными светильниками и светодиодной лентой. - С/у раздельный отделан плиткой. - современные межкомнатные двери - Мебель можем оставить за доп. плату Инфраструктура: Квартира расположена в центральной части города. Во дворе просторная парковка, детская и спортивная площадка. В шаговой доступности городской парк, стадион Химик, городская набережная, пляж, школа 4, детские сады, детская поликлиника, ЦРБ , продуктовые магазины, пункты выдачи заказов, салоны красоты.

0 с 01.07.2025, обновлен 01.07.2025

Продавец: Собственник

Телефон: +79107453646

Характеристики

Количество комнат	3	Тип дома	кирпичный
Этаж	4	Этажей всего	6
Площадь жилая	39.80 кв. м	Площадь кухни	6.00 кв. м

https://belgorodskaya-oblast.restate.ru/obj/prodazha-tryohkomnatnoy-kvartiri-ul-svobody-48-18232148235/

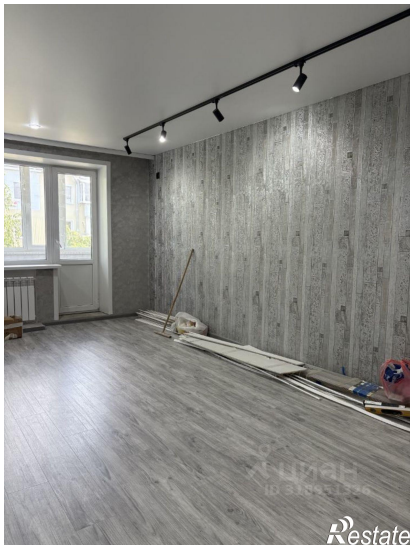
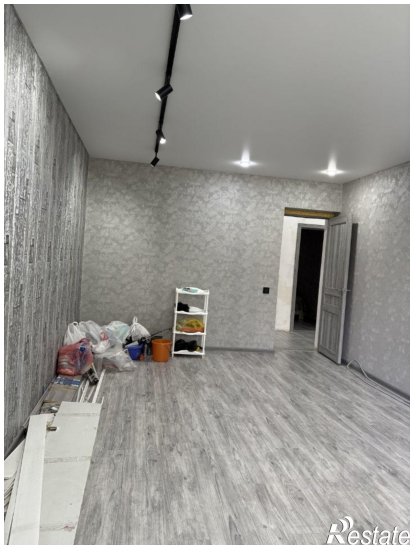

Restate

Restate