Купить квартиру за 2 300 000 рублей на Шебекинский муниципальный округ, село Сурково, улица Фрунзе, 4

Белгородская область, Шебекинский муниципальный округ, село Сурково, улица Фрунзе, 4

2 300 000 Р
67 647Р за м^2

34.00 м^2	9.00 м^2	4 из 5
Общая	Кухня	Этаж

Продается светлая однокомнатная квартира на 4 эт . Жилая площадь 25кв.м,кухня 9кв.м Общей площадью 34кв.м,сделан ремонт по всей квартире, мебель частично остается покупателю ,что сократит затраты для дальнейшего проживания или сдачи объекта квартирантам .С/у раздельный .В квартире пластиковые окна. Транспортная развязка. Рядом магазин, остановка ,пункт выдачи. Подходит под любою форму оплаты,поможем в одобрении ипотеки на выгодных для вас условиях. Код пользователя: 179246 Номер в базе: 7770185

0 с 11.06.2025, обновлен 11.06.2025

Продавец: Скокова Ольга Петровна

Телефон: +79058796025

Характеристики
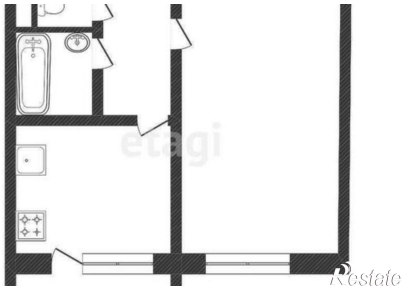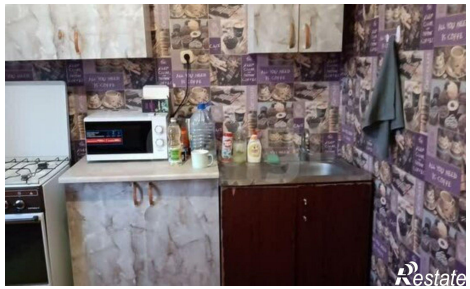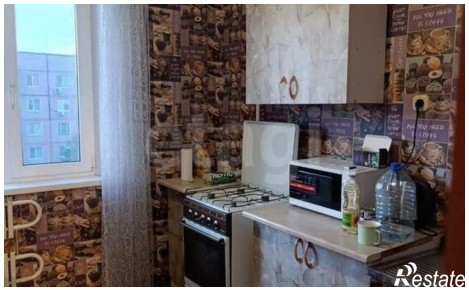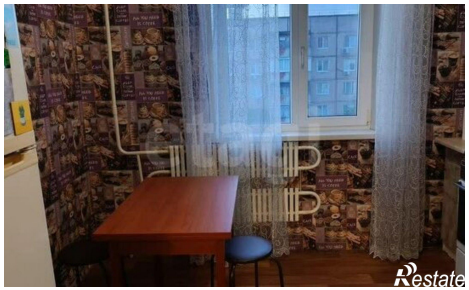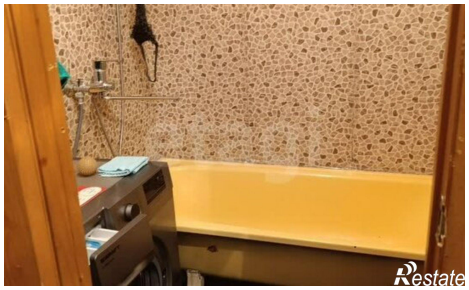
Количество комнат	1	Этаж	4
Этажей всего	5	Площадь кухни	9.00 кв. м