# Купить квартиру за 1 950 000 рублей на ул Мичурина, 6

Белгородская область, Шебекинский район, Шебекино, ул Мичурина, 6

1 950 000 Р
55 714Р за м$^2$

| 35.00 м$^2$ | 10.00 м$^2$ | 1 из 5 |
|---|---|---|
| Общая | Кухня | Этаж |

Продается однокомнатная квартира 35,1 квадратных метров в Шебекино Белгородского района. Квартира расположена на первом этаже пятиэтажного дома, очень теплая. Кухня 10 квадратных метров, санитарный узел совмещенный, есть большая кладовая, окна выходят на улицу. Вся инфраструктура в шаговой доступности: магазины, аптеки, детский сад, школа, остановка общественного транспорта. В квартире три собственника, все документы готовы к продаже. Гарантирую быструю и безопасную сделку. Код пользователя: 154546 Номер в базе: 7433185

1 с 11.06.2025, обновлен 11.06.2025

Продавец: Чернявский Константин Александрович

Телефон: +79065666056

## Характеристики

| | | | |
|---|---|---|---|
| Количество комнат | 1 | Этаж | 1 |
| Этажей всего | 5 | Площадь кухни | 10.00 кв. м |

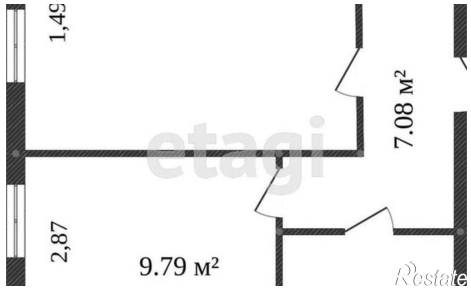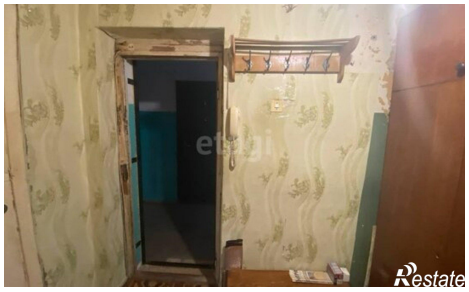
1,49
7.08 м²
2,87
9.79 м²