Купить квартиру за 4 100 000 рублей на ул Чапаева, 34 2

Белгородская область, Валуйский район, Валуйки, ул Чапаева, 34 2

4 100 000 Р
85 417Р за м²

48.00 м²	8.00 м²	4 из 5
Общая	Кухня	Этаж

Предлагается к продаже светлая и уютная 2-комнатная квартира в кирпичном доме на 4-м этаже. Квартира теплая и светлая, с правильной планировкой и просторными комнатами, общей площадью 48,1 м². Квартира расположена в кирпичном доме — зимой тепло, летом прохладно. Просторные комнаты, правильной формы, с хорошей звукоизоляцией, что обеспечит комфорт для всей семьи. Большая кухня, где удобно готовить и проводить время с семьей или друзьями. Санузел раздельный. Балкон с выходом из комнаты, позволит наслаждаться свежим воздухом и видом на двор. В квартире выполнен косметический ремонт. Однако, вы можете воплотить в жизнь свои дизайнерские решения и сделать интерьер полностью под себя. ???? Инфраструктура: В шаговой доступности магазины, супермаркеты, аптеки Рядом остановка общественного транспорта — удобно добираться в любую часть города В пешей доступности школы, в доме находится частный детский сад. Спокойный двор, много зелени, детская площадка, парковка. Дом подключен ко всем центральным коммуникациям: отопление, горячее и холодное водоснабжение, газ. Отличный вариант как для собственного проживания, так и для сдачи в аренду — район востребованный, всегда будет спрос. Звоните и приходите на просмотр! Квартира ждет своего нового хозяина. Код пользователя: 182183 Номер в базе: ...

0 с 10.06.2025, обновлен 11.06.2025

Продавец: Климова Дарья Дмитриевна

Телефон: +79038847237

Характеристики

Количество комнат	2	Этаж	4
Этажей всего	5	Площадь кухни	8.00 кв. м
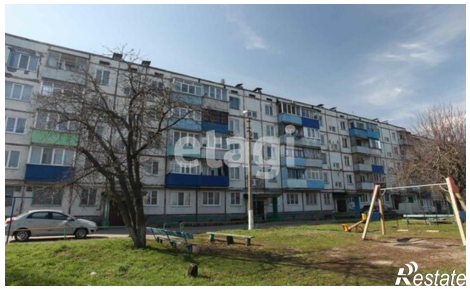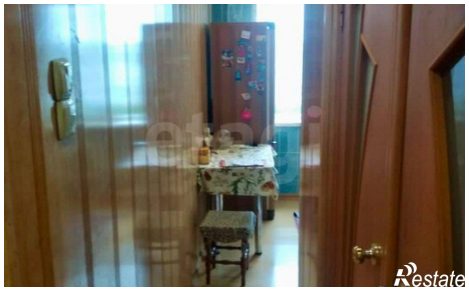
https://belgorodskaya-oblast.restate.ru/obj/prodazha-dvuhkomnatnoy-kvartiri-ul-chapaeva-34-2-18232065832/