Купить квартиру за 7 000 000 рублей на Гагарина ул, 22

Белгородская область, Новооскольский район, Новый Оскол, Гагарина ул, 22

7 000 000 Р
116 667Р за м^2

60.00 м^2
Общая

САМЫЙ ЛУЧШИЙ ВАРИАНТ ТРЕХКОМНАТНОЙ КВАРТИРЫ НА СЕГОДНЯШНИЙ ДЕНЬ!!! ЦЕНТР ГОРОДА!!! ВСЯ МЕБЕЛЬ В ПОДАРОК!!! Предлагаем к продаже трехкомнатную квартиру в самом сердце города Новый Оскол, по улице Гагарина на втором этаже кирпичного дома, общей площадью 60 кв.м. Квартира очень теплая, светлая. Отличная планировка: прихожая, гостиная, две изолированные спальные комнаты, уютная кухня, раздельный санузел. В квартире выполнен косметический ремонт, заменена полностью электропроводка, сделан натяжной потолок, установлены новые межкомнатные двери, заменены радиаторы отопления на современные, на полу уложен линолеум. Вложений не требует, можно зайти и жить. Заменены общедомовые коммуникации, установлены приборы учета. Во дворе современная детская площадка и большая автостоянка. Комфортный для жизни район с развитой инфраструктурой, все в шаговой доступности: Успенский собор, школы, детские сады, ФОК, бассейн, супермаркет Пятерочка, рынок, отделение почты, парк отдыха, центральная баня. Отличное место для проживания! Остались вопросы, звоните, с удовольствием расскажу все подробности и устрою показ в удобное для Вас время. Гарантируем юридическую чистоту, прозрачность и безопасность сделки. Документы готовы к продаже. ПОТЕНЦИАЛЬНЫМ ПОКУПАТЕЛЯМ - ТОРГ!!!

0 с 09.06.2025, обновлен 07.07.2025

Продавец: Рыбакова Татьяна Александровна
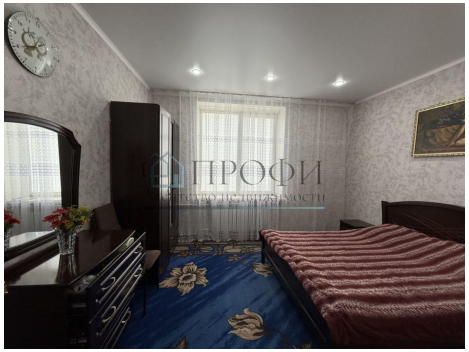
Телефон: 89103226249