Купить квартиру за 5 900 000 рублей на ул Ливенская, 128

Белгородская область, Новооскольский район, Новый Оскол, ул Ливенская, 128

5 900 000 Р
81 944Р за м^2

72.00 м^2	10.00 м^2	1 из 5
Общая	Кухня	Этаж

Продается просторная четырехкомнатная квартира на первом этаже в жилом доме, расположенном в развитом районе с развитой инфраструктурой. Общая площадь 72 кв. м включает гостиную 22 кв. м, три изолированные спальни (14, 12 и 10 кв. м), кухню 9 кв. м, раздельный санузел и прихожую. Квартира находится в кирпичном доме 1998 года постройки с металлопластиковыми окнами, современной входной дверью и индивидуальным счетчиком тепла. Состояние жилья хорошее — проведен косметический ремонт, заменена сантехника, электрическая проводка в рабочем состоянии. Первый этаж обеспечивает удобство для семей с детьми или пожилых людей. Двор дома благоустроен, есть детская площадка и парковочные места. В шаговой доступности (3-5 минут) находятся остановки общественного транспорта, супермаркет, аптека и отделение банка. В радиусе 500 метров расположены школа, детский сад и поликлиника. Квартира подойдет для комфортного проживания семьи или в качестве долгосрочной инвестиции — район пользуется стабильным спросом у арендаторов. Документы готовы к сделке, возможен торг для серьезных покупателей. Для просмотра и дополнительной информации свяжитесь по указанному телефону. Код пользователя: 182413 Номер в базе: 7849913

0 с 08.06.2025, обновлен 08.06.2025

Продавец: Елисеева Татьяна Леонидовна

Телефон: +79102208136

Характеристики
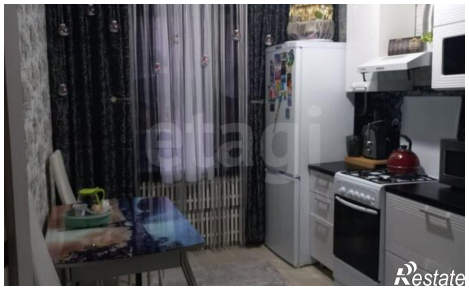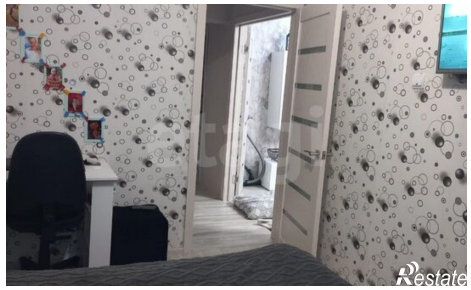
Количество комнат	4	Этаж	1
Этажей всего	5	Площадь кухни	10.00 кв. м