Купить квартиру за 3 850 000 рублей на Белгородский район, село Стрелецкое, Сказочная улица, 35

Белгородская область, Стрелецкое, Белгородский район, село Стрелецкое, Сказочная улица, 35

3 850 000 Р
110 000Р за м^2

35.00 м^2	15.00 м^2	9.00 м^2	2 из 4
Общая	Жилая	Кухня	Этаж

Работаем с сертификатами! Продается однокомнатная квартира с индивидуальным отоплением. Чистовая отделка, в новом ЖК комфорт-класса! Окна выходят во двор. Общая площадь квартиры 35.17 м.2, площадь кухни 9 м2 с выходом на лоджию, комната 15.11 м2. Все корпуса выполнены в едином стиле из керамических блоков: дорогой и теплый материал; облицованы декоративным кирпичом. с. Стрелецкое в 3 мин. езды на автомобиле. Дома четырехэтажные с лифтом. Подходит под любую форму оплаты! Звоните. Код пользователя: 123202 Номер в базе: 7522035

0 с 02.06.2025, обновлен 02.06.2025

Продавец: Собственник

Телефон: +79102233675

Характеристики

Количество комнат	1	Тип дома	кирпичный
Этаж	2	Этажей всего	4
Площадь жилая	15.00 кв. м	Площадь кухни	9.00 кв. м
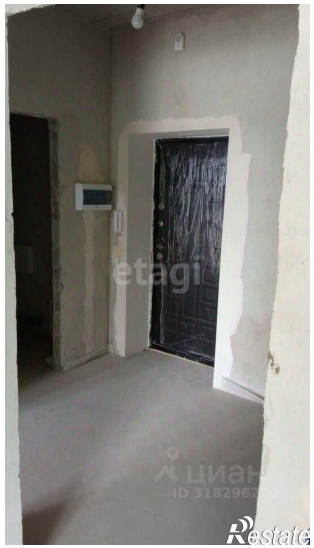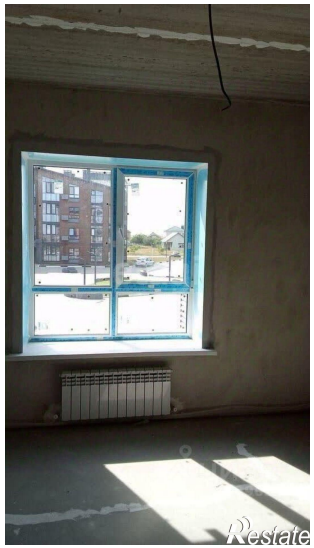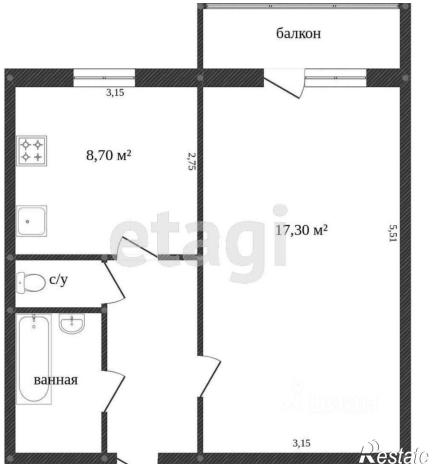
https://belgorodskaya-oblast.restate.ru/obj/prodazha-odnokomnatnoy-kvartiri-belgorodskiy-rayon-selo-streleckoe-skazoch-18232012170/