Купить квартиру за 5 300 000 рублей на ул Матроса Шарапова, 11

Белгородская область, Шебекинский район, Шебекино, ул Матроса Шарапова, 11

5 300 000 Р
71 622Р за м^2

74.00 м^2	50.00 м^2	9.00 м^2	2 из 5
Общая	Жилая	Кухня	Этаж

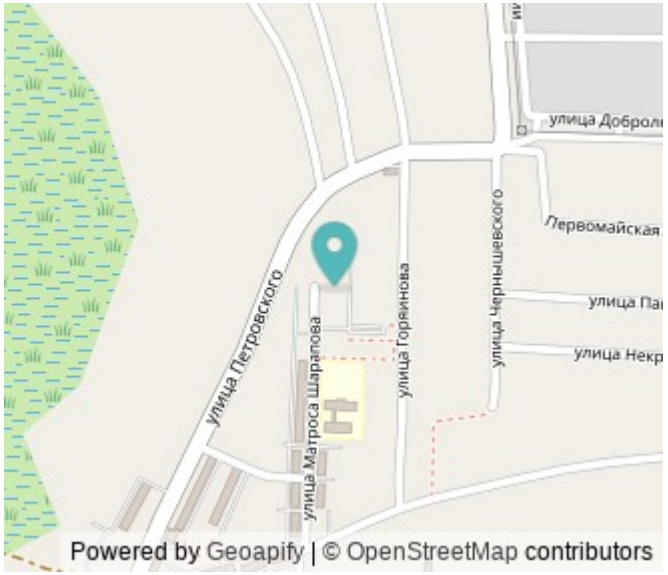

Код объекта: 1581878. Продается уютная 4-комнатная квартира общей площадью 74 м² на 2 этаже 5-этажного панельного дома. В квартире удобная планировка, окна выходят на две стороны дома, выполнен современный ремонт: пластиковые стеклопакеты, новые радиаторы отопления, натяжные потолки, санузел раздельный в дорогой плитке, ламинат, полостью утепленный балкон в качественном пластике. Встроенная мебель остается новому собственнику (кухонный гарнитур с техникой, большой шкаф-купе в спальне с комплектными 2 тумбами, а также шкаф-купе в коридоре), остальная мебель по договоренности. Чистый светлый подъезд, доброжелательные соседи, тупиковый двор (не проездной). Имеется большой подвал. В текущий момент облагораживается придомовая территория. В шаговой доступности - ФАБ, детский сад - 3 мин., школа - 10 мин., аптеки, магазины, автобусные остановки и прочее. Квартира в собственности более 5 лет. Цена обсуждается

0 с 01.06.2025, обновлен 01.06.2025

Продавец: Собственник

Телефон: +79100230255

Характеристики
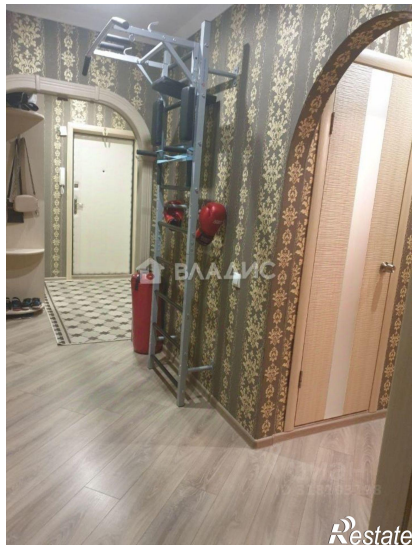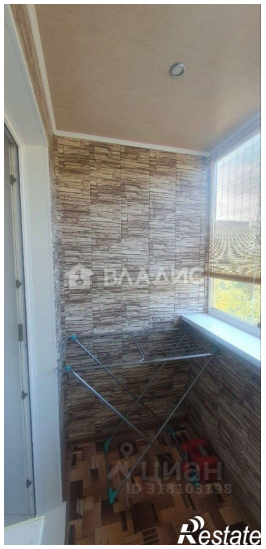
Количество комнат	4	Тип дома	панельный
Этаж	2	Этажей всего	5
Площадь жилая	50.00 кв. м	Площадь кухни	9.00 кв. м