Купить квартиру за 4 300 000 рублей на Зелёная улица, 2Г

Белгородская область, поселок Дубовое, Зелёная улица, 2Г

4 300 000 Р
116 216Р за м^2

37.00 м^2	20.00 м^2	8.00 м^2	5 из 5
Общая	Жилая	Кухня	Этаж

Квартира вторичка с одной комнатой на 5 этаже 5-этажного дома площадью 37.70 кв.м. идеально подойдет для тех, кто хочет приобрести недорогую и экономичную недвижимость. В квартире сейчас стандартный ремонт, что позволит новым владельцам приступить к жизни в новом доме сразу после покупки. Этот вариант отлично подойдет для семей с детьми, так как рядом с домом находятся детский сад 8 и Дубовская средняя общеобразовательная школа с углубленным изучением отдельных предметов. Также в непосредственной близости находится Дубовская поликлиника, что обеспечит вам удобный доступ к медицинским услугам. Для любителей здорового образа жизни рядом с домом находятся магазины продуктов питания - супермаркет Магнит и магазин правильных продуктов Фермер. Это позволит вам питаться качественной и свежей пищей, не отходя далеко от дома. Эта квартира вторичка также станет отличным вариантом для молодых людей, которые только начинают свой путь к независимости. Она недорогая, экономичная и уютная, идеально подойдет для тех, кто только начинает строить свое будущее. Кроме того, данный вариант является оптимальным для инвестиций в недвижимость. Благодаря удобному расположению и хорошему состоянию квартиры, вы сможете получить стабильный доход от ее сдачи в аренду или рост стоимости на рынке недвижимости ...

0 с 31.05.2025, обновлен 31.05.2025

Продавец: Собственник

Телефон: +79803828940

Характеристики

Количество комнат	1	Тип дома	блочный
Этаж	5	Этажей всего	5
Площадь жилая	20.00 кв. м	Площадь кухни	8.00 кв. м

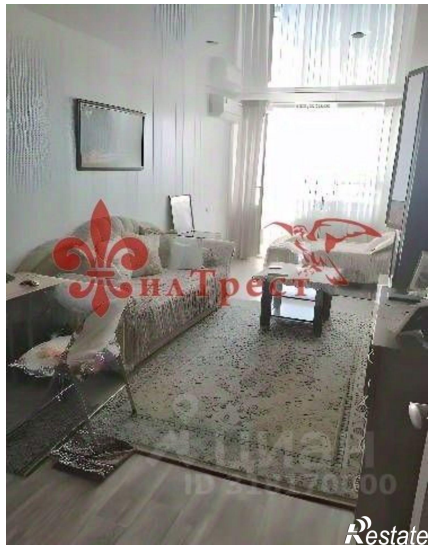
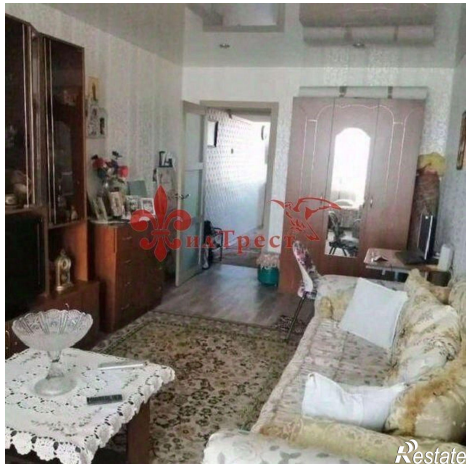

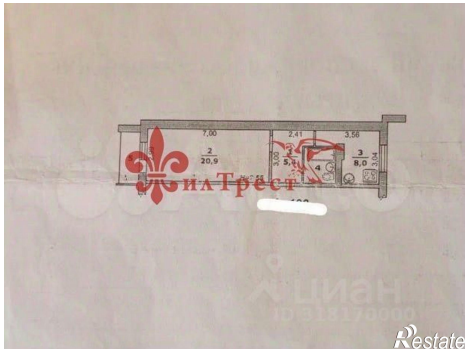
7,00
2,41
3,56
2
20,9
1
5,1
4
3
8,0
ИлТрест
Restate

ИлТрест
Restate