Купить квартиру за 2 000 000 рублей на ул Гагарина, 123

Белгородская область, Ровеньки, ул Гагарина, 123

2 000 000 Р
71 429Р за м^2

28.00 м^2	5.00 м^2	2 из 2
Общая	Кухня	Этаж

Однокомнатная квартира площадью 28,54 м² расположена на втором этаже кирпичного дома в центре поселка городского типа Ровеньки. Объект находится в тихом благоустроенном районе с развитой инфраструктурой — магазины, аптеки, рынок и остановки общественного транспорта расположены в шаговой доступности. Квартира подходит для комфортного проживания благодаря удачной планировке: просторная комната площадью 16,8 м² с окнами во двор обеспечивает тишину и хорошее естественное освещение, а отдельная кухня позволяет удобно организовать быт. В квартире проведена замена системы водоснабжения, отопление центральное, что гарантирует стабильное тепло в холодный сезон. Дом окружен ухоженной территорией с детской игровой зоной и хозяйственными постройками, оформленными в соответствии с законодательством. В нескольких минутах ходьбы находится живописный парк — отличное место для прогулок и отдыха, а также православная церковь с архитектурной ценностью. Район отличается спокойной атмосферой, при этом остается удобным для повседневной жизни: рядом расположены детские площадки, магазины, образовательные учреждения и другие социальные объекты. Транспортная доступность позволяет быстро добраться до других частей поселка и соседних населенных пунктов. Квартира готова к заселению и представляет собой ...

1 с 26.05.2025, обновлен 26.05.2025

Продавец: Собственник

Телефон: +79803714684

Характеристики

Количество комнат	1	Этаж	2
Этажей всего	2	Площадь кухни	5.00 кв. м

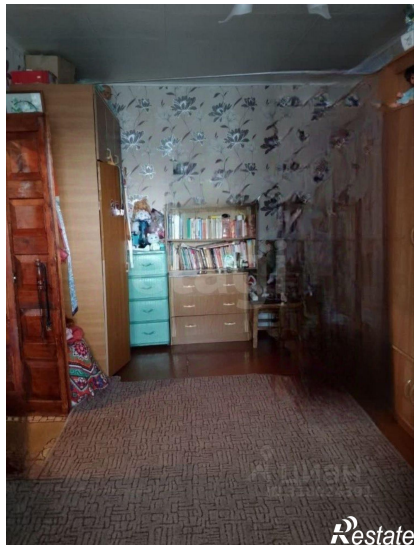
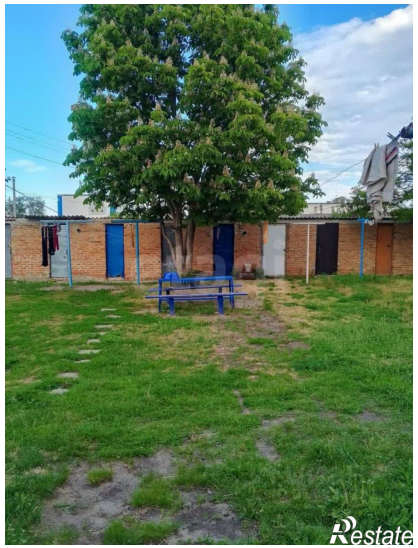
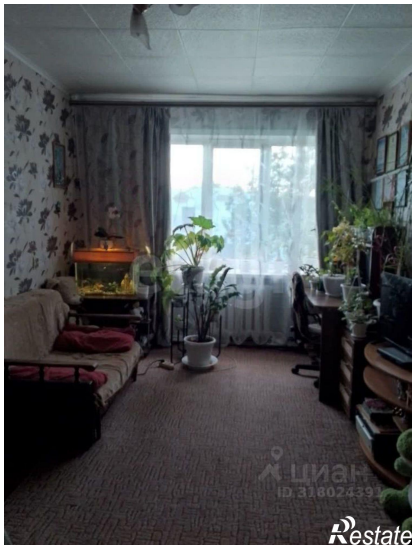
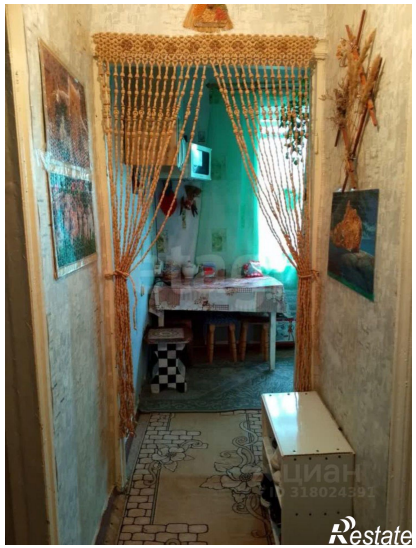
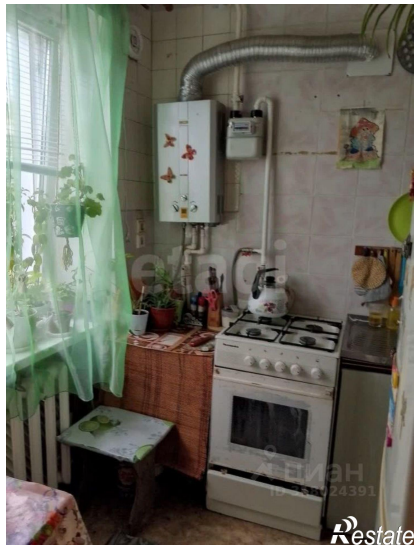
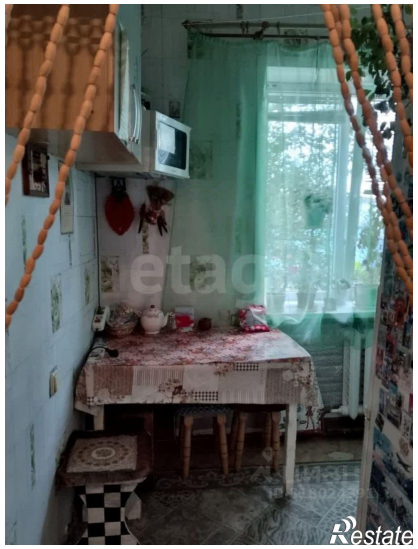

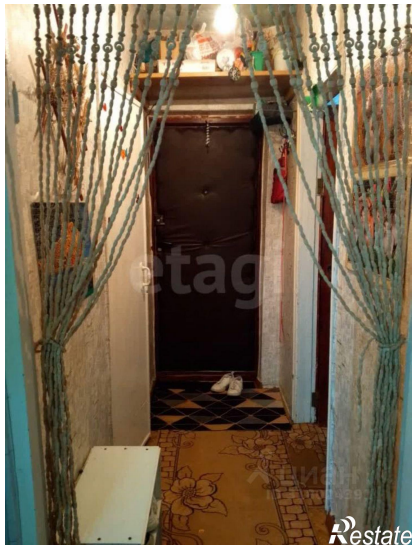

Restate

Restate