Купить квартиру за 2 250 000 рублей на городское поселение Короча

Белгородская область, Пушкарное, городское поселение Короча

2 250 000 Р
77 586Р за м^2

29.00 м^2	17.10 м^2	6.00 м^2	1 из 2
Общая	Жилая	Кухня	Этаж

Продаётся однокомнатная квартира в центре Корочи с ремонтом. Въезжай и живи. Мебель остаётся. Инфраструктура в шаговой доступности.

0 с 26.05.2025, обновлен 26.05.2025

Продавец: Собственник

Телефон: +79194312422

Характеристики
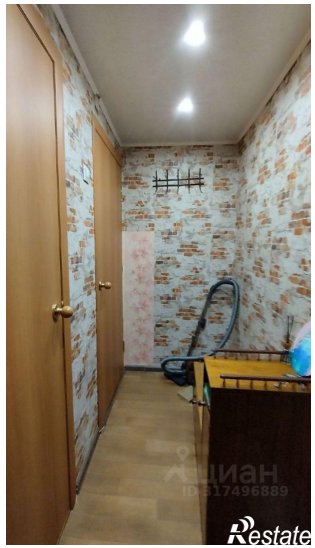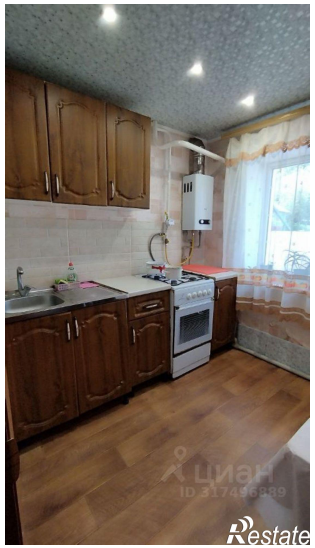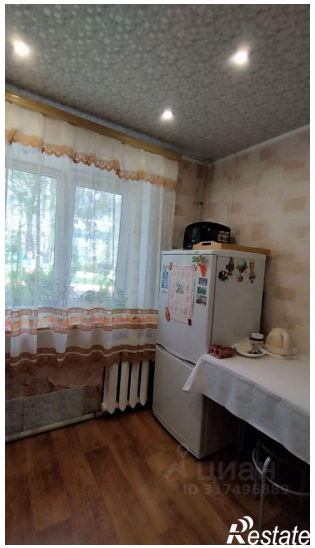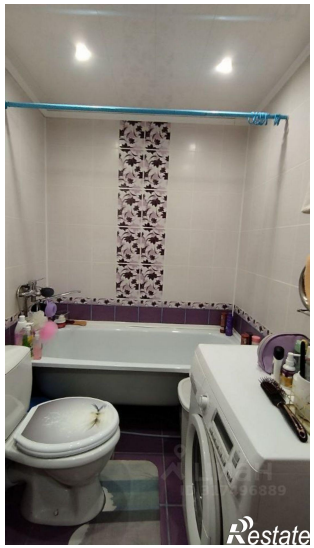
Количество комнат	1	Тип дома	кирпичный
Этаж	1	Этажей всего	2
Площадь жилая	17.10 кв. м	Площадь кухни	6.00 кв. м