Купить квартиру за 7 100 000 рублей на улица Есенина,дом 44

Белгородская область, улица Есенина,дом 44

7 100 000 Р
100 000Р за м^2

71.00 м^2	42.00 м^2	9.00 м^2	10 из 10
Общая	Жилая	Кухня	Этаж

Продается просторная трехкомнатная квартира в благоустроенном жилом районе города по адресу Есенина 44, 10 из 10 этаж. Площадь объекта составляет 71 м2. Квартира оснащена современным ремонтом, что в сочетании с качественной мебелью представляет собой привлекательное предложение для семей и лиц, не желающих дополнительных затрат на обустройство. Стены облицованы обоями. Кухня и жилые помещения покрыты паркетом, в коридоре и детской комнате уложен ламинат. Помещения санузлов выложены керамической плиткой. Во всех комнатах установлены новые деревянные двери. Кухонный гарнитур встроен. Окна выполнены из поливинилхлоридных профилей. Каждый из трех балконов оборудован тумбой, что обеспечивает дополнительное пространство для хранения. В коридоре установлен встроенный зеркальный шкаф и оборудована небольшая гардеробная. Инфраструктура района включает следующие объекты: -Средняя общеобразовательная школа 50; -Гимназия 3; -Детский сад 18; -Городская поликлиника 8. Внутренний двор благоустроен и озеленен, оборудована детская игровая площадка, из окон открывается вид на есенинский сквер. Удобное транспортное сообщение и близкое расположение автобусных остановок обеспечивают комфортное передвижение по городу. Также в непосредственной близости от дома имеется достаточное количество ...

0 с 22.05.2025, обновлен 22.05.2025

Продавец: Собственник

Телефон: +79155607094

Характеристики

Количество комнат	3	Тип дома	панельный
Этаж	10	Этажей всего	10
Площадь жилая	42.00 кв. м	Площадь кухни	9.00 кв. м
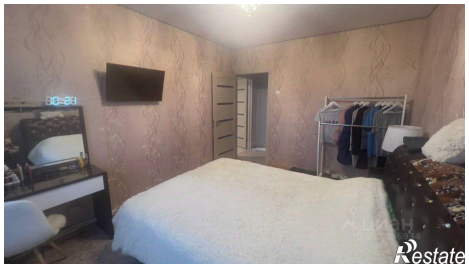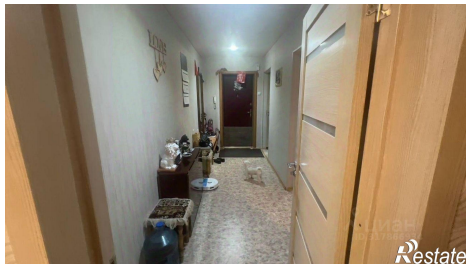
https://belgorodskaya-oblast.restate.ru/obj/prodazha-tryohkomnatnoy-kvartiri-ulica-esenina-dom-44-18231946684/