Купить квартиру за 4 000 000 рублей на ул Щорса, 7

Белгородская область, Валуйский район, Валуйки, ул Щорса, 7

4 000 000 Р
90 909Р за м^2

44.00 м^2	6.00 м^2	5 из 5
Общая	Кухня	Этаж

Продается уютная двухкомнатная квартира в городе Валуйки Белгородской области по улице Щорса (мкр.Соцгородок). Рядом с домом находится вся необходимая инфраструктура для комфортного проживания: две школы, два детских сада, продовольственные магазины, аптеки, поликлиника, пункты выдачи OZON и Wildberries, банно-оздоровительный комплекс, бассейн «Нептун»,парк отдыха Ярославль, детская площадка во дворе. В 2024 году был сделан капремонт дома: произведен ремонт крыши, ремонт подъезда (покрашены стены), заменена система водоотведения. В дальнейшем будет обновлен фасад дома и установлен счетчик на отопление. Квартира общей площадью 44,1 кв.м. В квартире сделан современный ремонт: стены поклеены жидкими обоями, натянуты потолки, пол устелен линолеумом. Установлены пластиковые стеклопакеты. Сан.узел раздельный, ванная в кафеле. Кухня -6 кв.м. установлен новый кухонный гарнитур, при продаже остается новому владельцу. Квартира продается с мебелью и частично с бытовой техникой. Так же к квартире прилагается подвальное помещение с проведенным светом. На просмотр можно записаться по телефону указанному в объявлении! Код пользователя: 14682 Номер в базе: 7794936

0 с 21.05.2025, обновлен 21.05.2025

Продавец: Шевченко Светлана Васильевна

Телефон: +79805232852

Характеристики

Количество комнат	2	Этаж	5
Этажей всего	5	Площадь кухни	6.00 кв. м
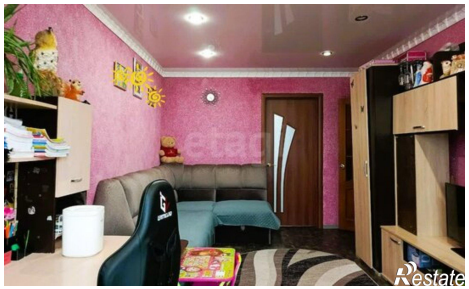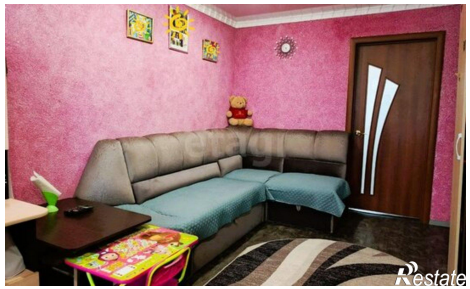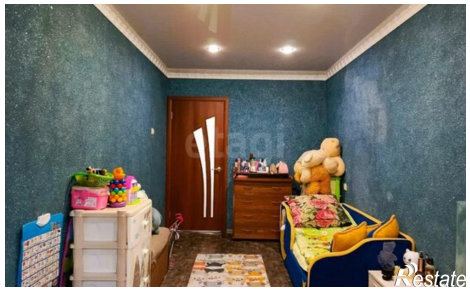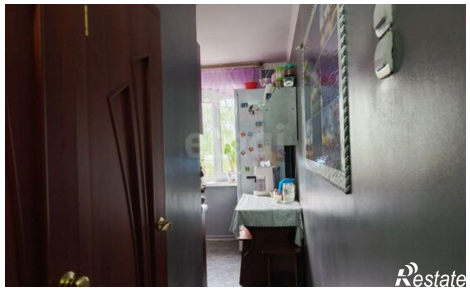
https://belgorodskaya-oblast.restate.ru/obj/prodazha-dvuhkomnatnoy-kvartiri-ul-shhorsa-7-18231922923/