Купить квартиру за 4 400 000 рублей на ул Комсомольская, 26б

Белгородская область, Таврово 5-е, ул Комсомольская, 26б

4 400 000 Р
89 796Р за м^2

49.00 м^2	19.30 м^2	13.00 м^2	5 из 5
Общая	Жилая	Кухня	Этаж

Продается квартира в самом центре села Таврово, в современном доме. На первом этаже магазины мфц. Рядом в шаговой доступности школа остановка общественного транспорта. Квартира с просторной кухней и высокими потолками магсардного типа. Вся мебель остаётся новому покупателю..49.8 кв.м в выписке из егрн не включая балкона. Балкон ещё 2 метра с выходом из кухни. По факту квартира 51.8 кв.м.

0 с 21.05.2025, обновлен 21.05.2025

Продавец: Собственник

Телефон: +79192210349

Характеристики
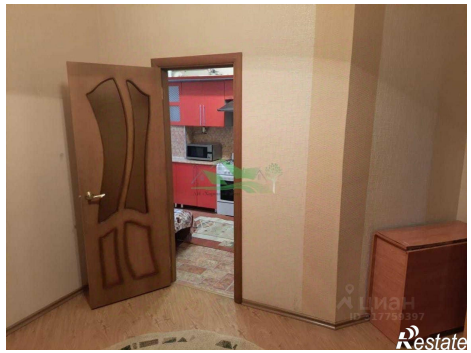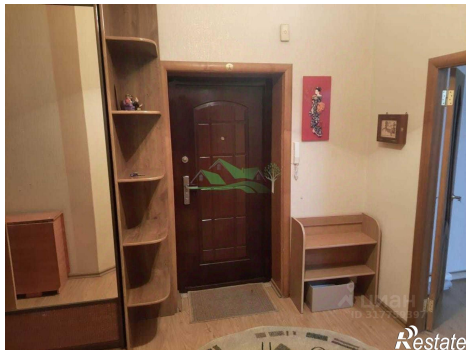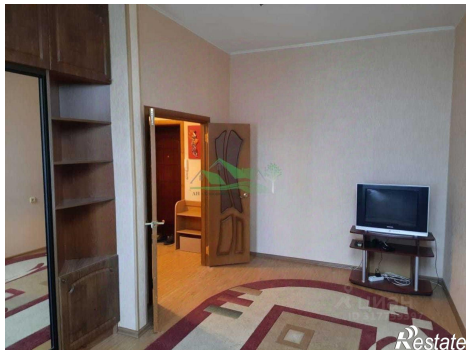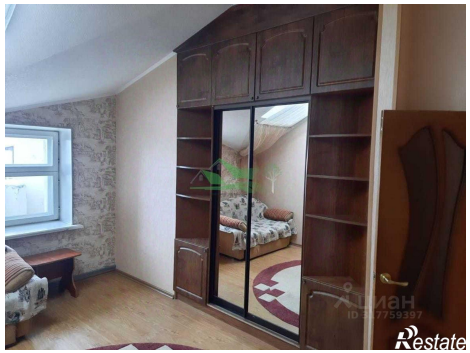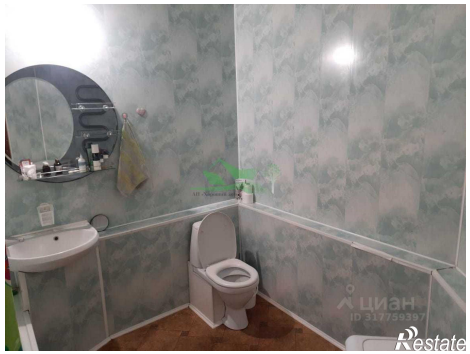
Количество комнат	1	Тип дома	кирпичный
Этаж	5	Этажей всего	5
Площадь жилая	19.30 кв. м	Площадь кухни	13.00 кв. м