Купить квартиру за 4 200 000 рублей на Дружбы б-р,дом 4

Белгородская область, Дружбы б-р,дом 4

4 200 000 Р
79 245Р за м^2

53.00 м^2	34.00 м^2	3 из 9
Общая	Жилая	Этаж

Продается 3-х комнатная квартира без индивидуального балкона с мебелью и техникой в р-не бульвар Дружбы. Общая площадь 53 кв.м, площадь кухни 12 кв.м. В квартире выполнен косметический ремонт. Рядом остановки маршрутного такси, магазины, рынок, парк отдыха, прогулочная аллея, во дворе детская площадка. Звоните, покажем в любое удобное время! Быстрый выход на сделку гарантируем. АН Держава - работаем для Вас!

0 с 15.05.2025, обновлен 15.05.2025

Продавец: Собственник

Телефон: +79155606292

Характеристики

Количество комнат	3	Тип дома	кирпичный
Этаж	3	Этажей всего	9
Площадь жилая	34.00 кв. м		

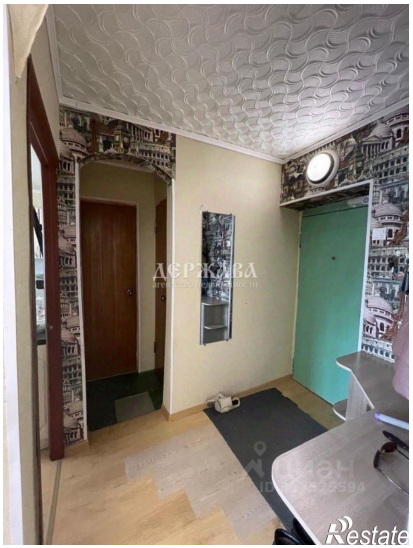
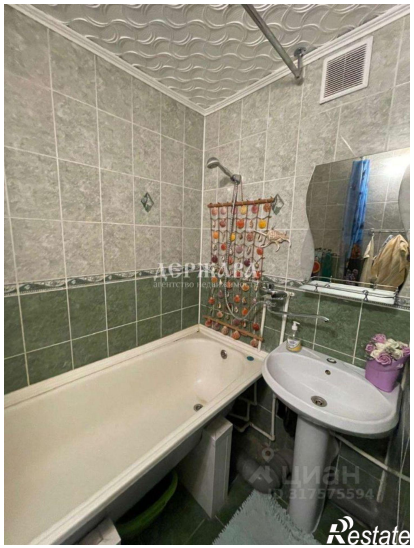

ДЕРЖАВА
АГЕНТСТВО НЕДВИЖИМОСТИ
ID 31757594
Restate