Купить квартиру за 2 900 000 рублей на ул Чайковского, 23

Белгородская область, Губкинский городской округ, Губкин, ул Чайковского, 23

2 900 000 Р
65 909Р за м^2

44.00 м^2	30.00 м^2	6.00 м^2	4 из 5
Общая	Жилая	Кухня	Этаж

Продается уютная двухкомнатная квартира в центре Губкина по адресу: улица Чайковского, 23. Общая площадь составляет 44 кв. м, из которых 30 кв. м — жилая. Квартира расположена на 4-м этаже 5-этажного кирпичного дома, построенного в 1975 году. В квартире сделан косметический ремонт, поэтому она готова для комфортного проживания. Кухня площадью 6 кв. м отлично подойдет для семейных обедов. Комнаты светлые, окна выходят как на улицу, так и во двор, поэтому в любое время дня квартира будет наполнена естественным светом. В наличии один балкон, который станет отличным местом для утреннего кофе или вечернего отдыха. Санузел раздельный, что добавляет удобства в повседневной жизни. Дом находится в хорошем состоянии, с ухоженной территорией и наземной парковкой, поэтому у вас всегда будет место для вашего автомобиля. Приятным бонусом является наличие всех необходимых учреждений в шаговой доступности — рядом находятся школы, детские сады, клиники и магазины. Это отличное место для жизни с детьми и семьей. Квартира продается без посредников, от собственника, что упрощает процесс сделки. Возможна покупка в ипотеку, юридически чистая, без обременений. Все документы готовы к сделке, поэтому процесс покупки будет быстрым и легким. Приглашаем вас на просмотр, чтобы увидеть все преимущества этой ...

0 с 14.05.2025, обновлен 14.05.2025

Продавец: Собственник

Телефон: +79107360185

Характеристики

Количество комнат	2	Тип дома	кирпичный
Этаж	4	Этажей всего	5
Площадь жилая	30.00 кв. м	Площадь кухни	6.00 кв. м
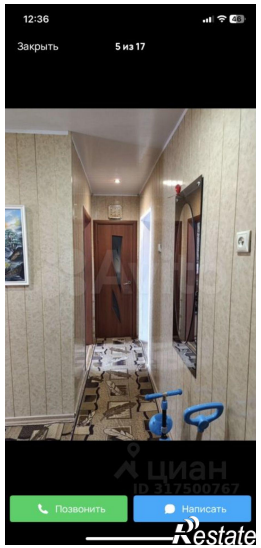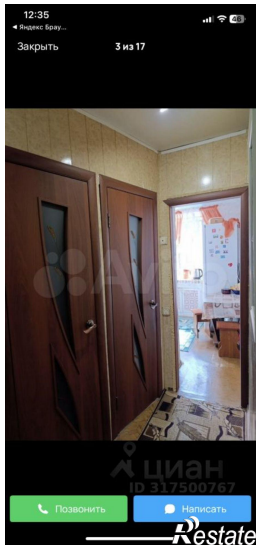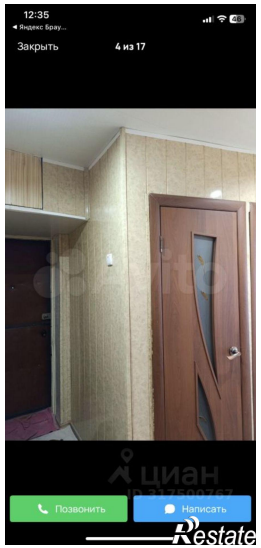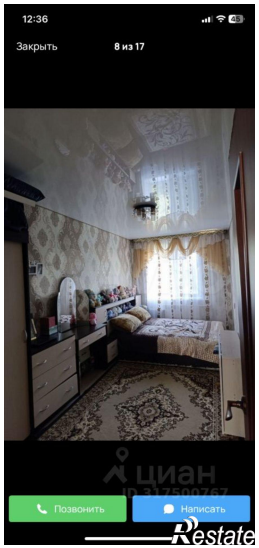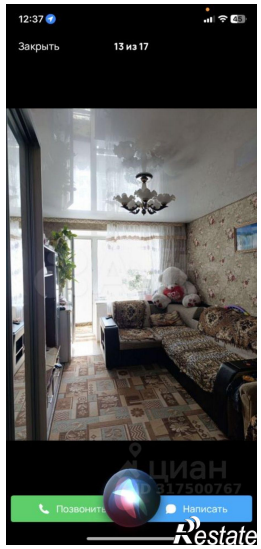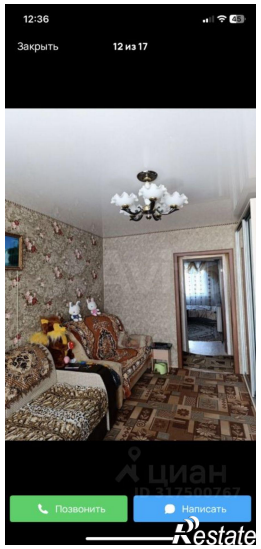
https://belgorodskaya-oblast.restate.ru/obj/prodazha-dvuhkomnatnoy-kvartiri-ul-chaykovskogo-23-18231889046/