Купить квартиру за 5 400 000 рублей на Берёзовая улица, 3

Белгородская область, Разумное, Берёзовая улица, 3

5 400 000 Р
72 973Р за м^2

74.00 м^2	48.10 м^2	8.00 м^2	5 из 5
Общая	Жилая	Кухня	Этаж

Код объекта: 1594372. Продаётся уютная 4-комнатная квартира в рабочем посёлке Разумное! Подходит под любую форму оплаты-555 постановление, Курский сертификат, ипотека. Предлагаем вашему вниманию просторную 4-комнатную квартиру в кирпичном доме. Отличный вариант для семьи! Цена и расположение: выгодная цена; тихий район, свежий воздух. Основные характеристики: общая площадь — 74,2 м²; жилая площадь — 48,1 м²; площадь кухни — 8 м²; высота потолков — 2,7 м; просторная ванна и санузел. Преимущества: развитая инфраструктура: рядом Пикник Парк, Аквапарк, магазины, школы, детские сады; хорошая транспортная доступность; Позвоните нам прямо сейчас, чтобы узнать больше о квартире и договориться о просмотре!

0 с 13.05.2025, обновлен 13.05.2025

Продавец: Собственник

Телефон: +79100230255

Характеристики

Количество комнат	4	Тип дома	кирпичный
Этаж	5	Этажей всего	5
Площадь жилая	48.10 кв. м	Площадь кухни	8.00 кв. м

https://belgorodskaya-oblast.restate.ru/obj/prodazha-chetyrehkomnatnoy-kvartiri-beryozovaya-ulica-3-18231881836/

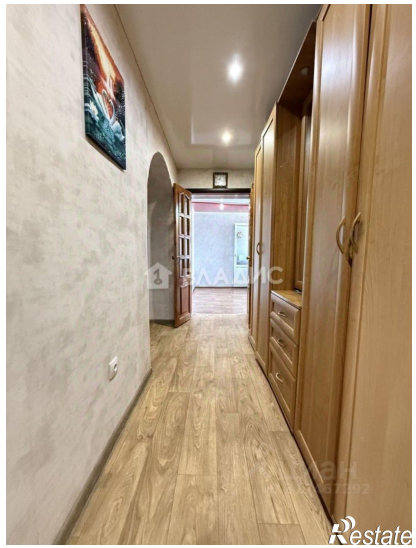

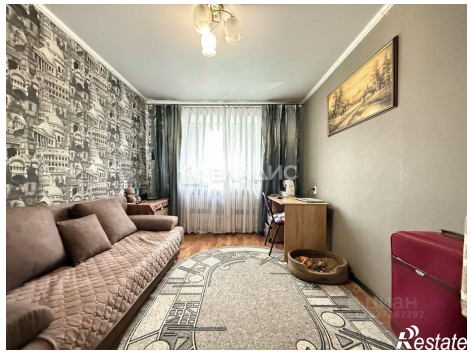

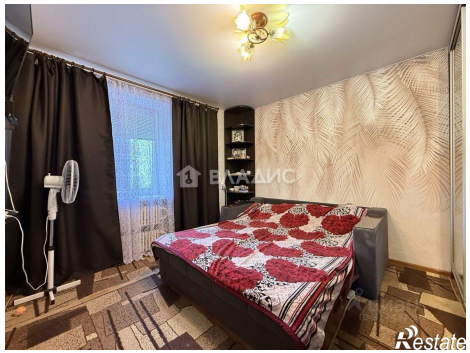

ВЛАДИМ
Restate

Restate