Купить квартиру за 4 000 000 рублей на ул Дорожная, 11

Белгородская область, Новооскольский район, Новый Оскол, ул Дорожная, 11

4 000 000 Р
65 574Р за м^2

61.00 м^2	7.00 м^2	4 из 5
Общая	Кухня	Этаж

Продается трехкомнатная квартира в городе Новый Оскол на улице Дорожная. Общая площадь квартиры 60,5 кв.м. Квартира расположена на 4 этаже 5-ти этажного дома. Окна пластиковые. Балкон застеклен. В квартире выполнен капитальный ремонт. Остается мебель и бытовая техника. Отлично развита инфраструктура , в шаговой доступности садик, школа, продуктовые и хозяйственные магазины, аптека, остановка общественного транспорта , больница. Вся подробная информация по личному запросу. Компания Этажи поможет найти дом Вашей мечты! Код пользователя: 159341 Номер в базе: 7289448

0 с 12.05.2025, обновлен 12.05.2025

Продавец: Дараган Ирина Викторовна

Телефон: +79805230220

Характеристики
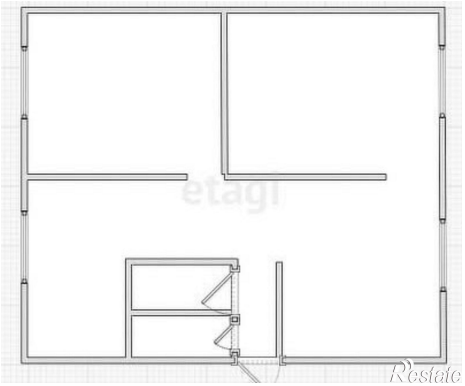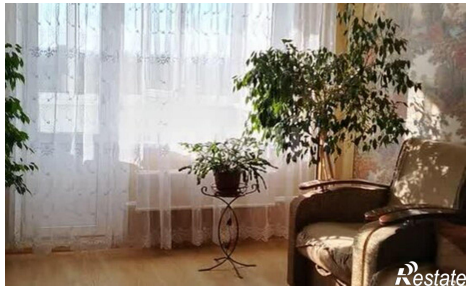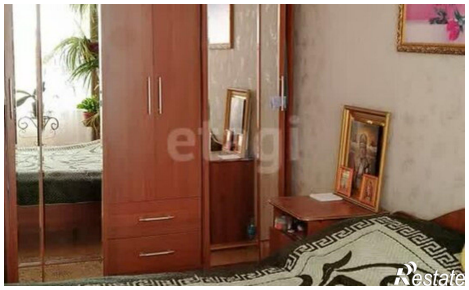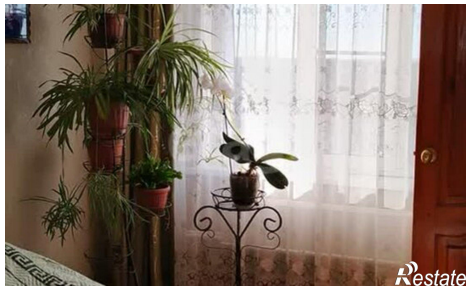
Количество комнат	3	Этаж	4
Этажей всего	5	Площадь кухни	7.00 кв. м