Купить квартиру за 3 600 000 рублей на Дорожная улица, 4

Белгородская область, Новооскольский район, Новый Оскол, Дорожная улица, 4

3 600 000 Р
61 017Р за м^2

59.00 м^2	6.00 м^2	1 из 5
Общая	Кухня	Этаж

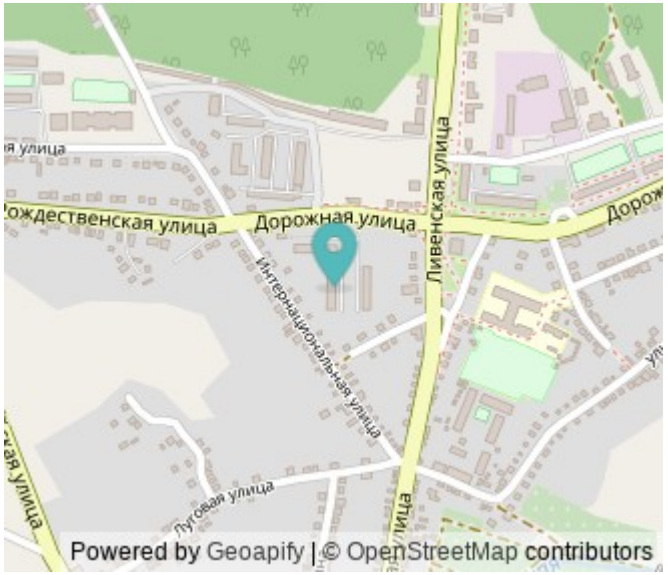

ОТЛИЧНЫЙ ВАРИАНТ ТРЕХКОМНАТНОЙ КВАРТИРЫ НА СЕГОДНЯШНИЙ ДЕНЬ!!! Предлагаем к продаже трехкомнатную квартиру в престижном районе города Новый Оскол по улице Дорожной, расположенную на первом этаже пятиэтажного дома, общей площадью 59 кв. м. Отличная планировка: прихожая, гостиная, 2спальные комнаты, кухня , совмещенный санузел. Квартира очень теплая, светлая, выполнен косметический ремонт, натяжные потолки, на полу уложен ламинат, окна ПВХ, заменены межкомнатные двери, установлена качественная входная дверь, поменяна электропроводка. Санузел в кафеле. Все коммуникации заменены на новые, горячая вода - водонагреватель. ВЛОЖЕНИЙ НЕ ТРЕБУЕТ, ЗАХОДИ И ЖИВИ. Дом капитально отремонтирован, установлен общедомовой счетчик на отопление. Подъезд чистый, ухоженный, на входе в подъезд стоит дверь с кодовым замком. Доброжелательные соседи. Во дворе свободная парковка для машин. Рядом расположена спортивная площадка с современными тренажерами. Через дорогу сосновый бор для прогулок на свежем воздухе. В шаговой доступности: ДК, детский садик, школа, супермаркет Пятерочка, поликлиника, аптека, остановка общественного транспорта. Звоните, устроим показ в удобное для Вас время. Звоните, устроим показ в удобное для вас время! Документы готовы к продаже. Окажем помощь с оформлением ...

0 с 12.05.2025, обновлен 12.05.2025

Продавец: Рыбакова Татьяна Александровна

Телефон: +79102205721

Характеристики
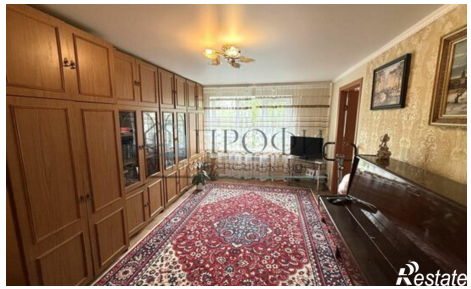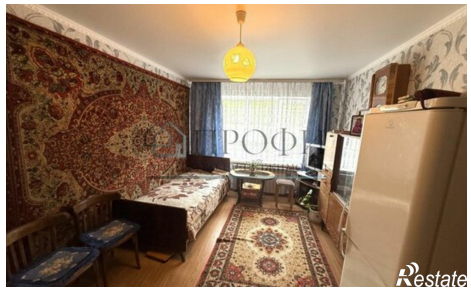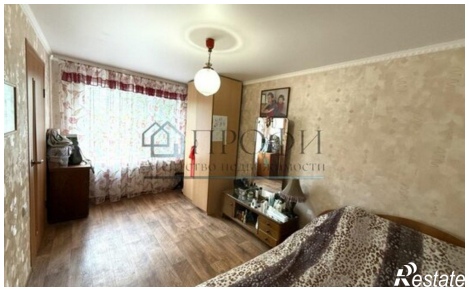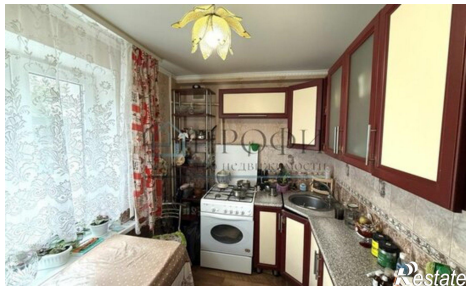
Количество комнат	3	Этаж	1
Этажей всего	5	Площадь кухни	6.00 кв. м