Сдать квартиру за 20 000 рублей на ул Чудесная, 3

Белгородская область, ул Чудесная, 3

20 000 Р в месяц

73.00 м^2	42.00 м^2	10.00 м^2	3 из 5
Общая	Жилая	Кухня	Этаж

Сдам просторную квартиру! Две изолированные комнаты, одна с двухспальной кроватью, другая с большим раскладным диваном. На кухне гарнитур, холодильник, стол, стулья. Отопление индивидуальное, у вас всегда тепло и есть горячая вода. В самом доме множество магазинов, лаборатория, парикмахерская и др. Через дорогу Храм, магнит, автобусная остановка. Двор закрыт на шлагбаум, безопасно для детей. Оплата коммунальных 3500 - 65000, в зависимости от сезона и кол-ва проживающих. С питомцами можно, если они не будут портить имущество. Квартира сдаётся семейным на длительный срок!!!

3 с 12.05.2025, обновлен 12.05.2025

Продавец: Собственник

Телефон: +79194312505

Характеристики
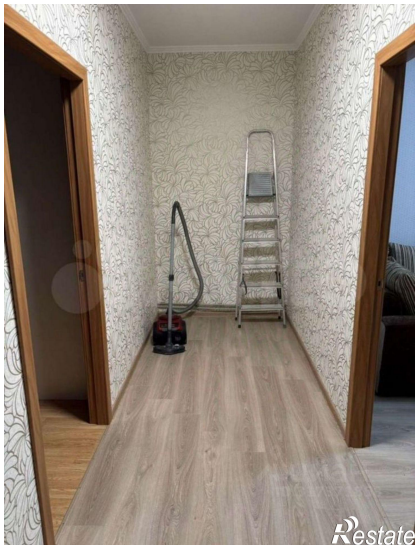
Количество комнат	2	Тип дома	кирпичный
Этаж	3	Этажей всего	5
Площадь жилая	42.00 кв. м	Площадь кухни	10.00 кв. м