Купить квартиру за 3 800 000 рублей на Дорожная ул, 5

Белгородская область, Новооскольский район, Новый Оскол, Дорожная ул, 5

3 800 000 Р
84 444Р за м^2

45.00 м^2	32.00 м^2	7.00 м^2	2 из 5
Общая	Жилая	Кухня	Этаж

КЛАССНАЯ СОВРЕМЕННАЯ 2-КОМ. КВАРТИРА НА УДОБНОМ ВТОРОМ ЭТАЖЕ! МЕБЕЛЬ ОСТАЕТСЯ НОВОМУ ВЛАДЕЛЬЦУ! Предлагаем к продаже уютную 2-комнатную квартиру общей площадью 45 кв. м. в благоустроенном районе города Новый Оскол по улице Дорожная. Данная квартира расположена на комфортном втором этаже, выполнен свежий косметический ремонт, окна новые ПВХ, балкон застеклен. Удобная планировка: удлиненная прихожая, в которой отлично будет смотреться вместительная гардеробная, гостиная с выходом на балкон, спальная комната, раздельный санузел и кухня. Квартира с современным и качественным ремонтом. Во всех комнатах стены ровные, оштукатурены и оклеены обои, на полу постелен линолеум, санузел отделан кафелем, квартира полностью готова к заселению! Остается практически вся мебель! В квартире подключена система сигнализации, которая оплачена на долгий промежуток времени. Двор отлично облагородили, установлена детская площадка, вблизи от дома расположена автостоянка. Рядом с домом активно развита инфраструктура: через дорогу от дома расположен продуктовый магазин "Магнит", в шаговой доступности расположены общеобразовательная школа 3, детский сад, аптека, современный детский дом культуры "Оскол" с большим выбором секций для Вашего ребенка, поликлиника детская и взрослая остановки общественного ...

0 с 12.05.2025, обновлен 07.07.2025

Продавец: Центр недвижимости Адреса

Телефон: +79517656469

Характеристики

Количество комнат	2	Тип дома	панельный
Этаж	2	Этажей всего	5
Состояние объекта	хорошее	Наличие балкона	да
Площадь жилая	32.00 кв. м	Площадь кухни	7.00 кв. м
Наличие парковки	нет	Наличие мусоропровода	нет

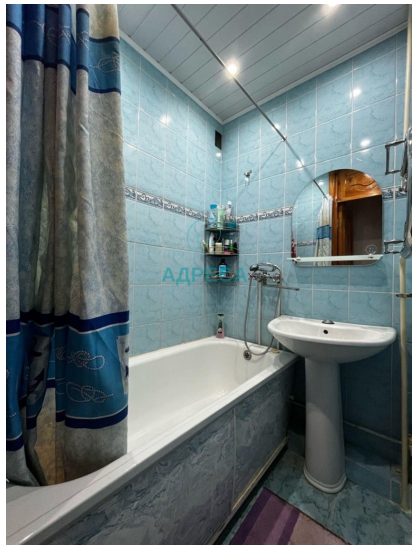

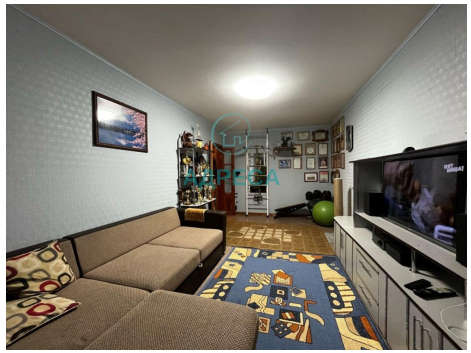

АДРЕСА

АДРЕСА