Сдать квартиру за 19 000 рублей на Петра Великого ул, 6

Белгородская область, Губкинский городской округ, Губкин, Петра Великого ул, 6

19 000 Р в месяц

39.00 м^2	19.00 м^2	9.00 м^2	3 из 9
Общая	Жилая	Кухня	Этаж

Сдам однокомнатную квартиру на длительный срок по Адресу : г. Губкин ул. Петра Великого 6. Квартира просторная, (42 кв.) со свежим ремонтом и мебелью. Рядом ТЦ Атриум, ДС Кристалл, новый детский сад, магазины Пятерочка в шаговой доступности. Район тихий и спокойный. Для сдачи предпочтительны семейные пары, можно с детьми, но БЕЗ ДОМАШНИХ ЖИВОТНЫХ.

0 с 12.05.2025, обновлен 14.07.2025

Продавец: Кузнецова Светлана Сергеевна

Телефон: +79290008969

Характеристики

Количество комнат	1	Тип дома	панельный
Этаж	3	Этажей всего	9
Состояние объекта	отличное	Наличие балкона	да
Санузел	совмещенный с/у	Площадь жилая	19.00 кв. м
Площадь кухни	9.00 кв. м		

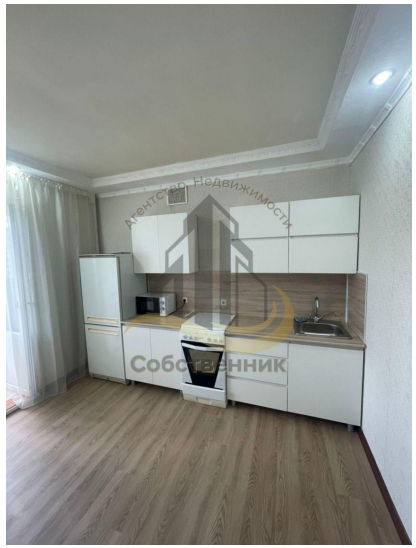
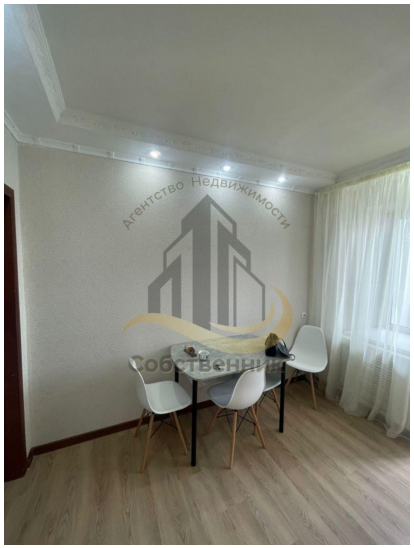
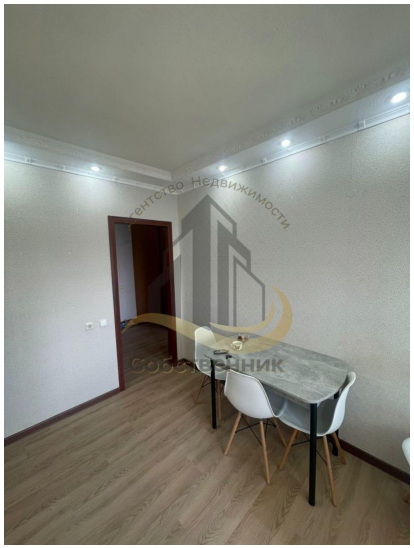
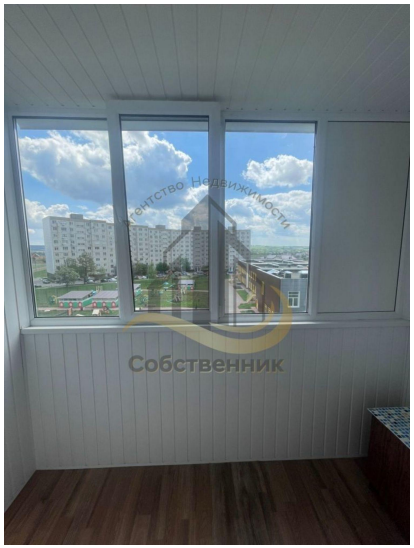

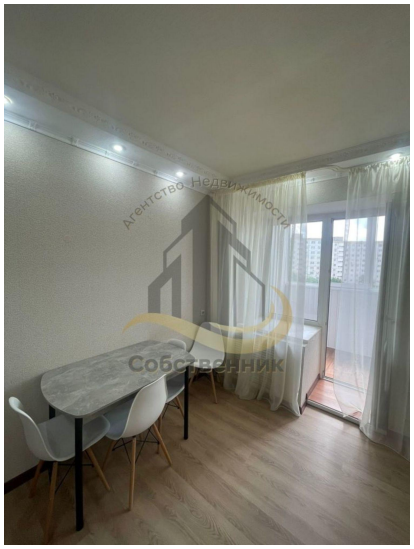
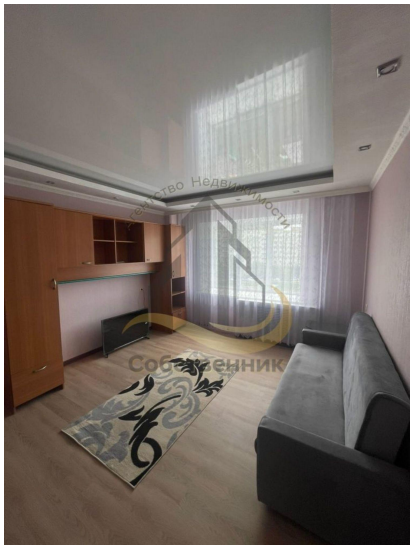
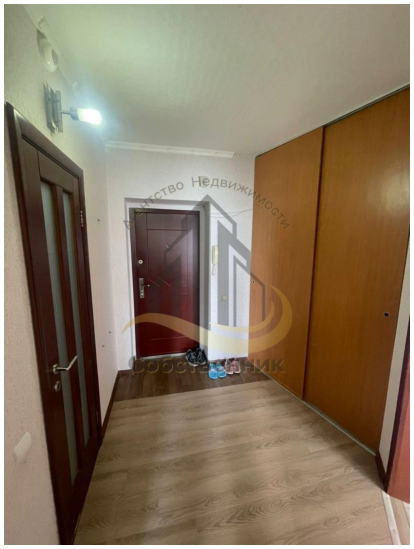

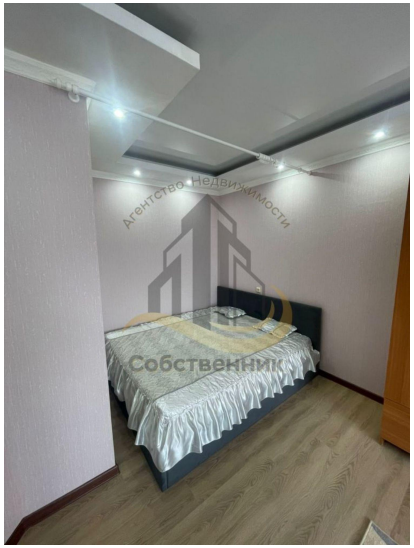
Агентство недвижимости
Собственник

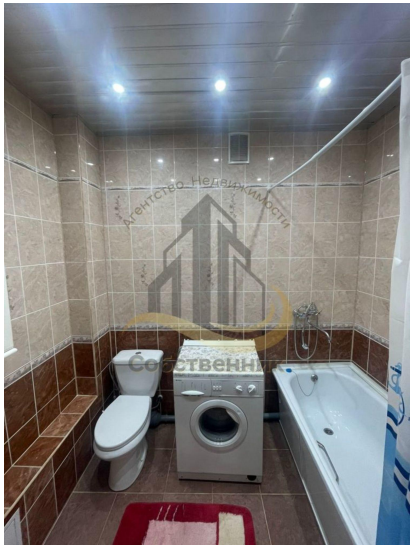
Агентство недвижимости
Собственник