Купить квартиру за 4 500 000 рублей на ул Филиппова, 4

Белгородская область, Разумное, ул Филиппова, 4

4 500 000 Р
91 837Р за м^2

49.00 м^2	24.00 м^2	9.00 м^2	5 из 5
Общая	Жилая	Кухня	Этаж

Продается теплая, светлая, уютная квартира в центре посёлка Разумное, Белгородского района. В 2020г. сделан ремонт крыши, а именно перекрытие и утепление, в 2025г будет капитальный ремонт дома фасад+утепление. Район обжитой и удобный. В шаговой доступности все необходимое для комфортной жизни: магазины и супермаркеты, рынок, два детских сада, школа, дом культуры, стадион, физкультурно-оздоровительный комплекс, сквер, поликлиника, церковь, МФЦ, центр культурного развития. Во дворе новый асфальт, собственное место на парковке. Есть подвал для хранения.До продуктового магазина 20м В нескольких остановках: Аквапарк, Пикник парк, Зоопарк, Пескарьер, Сосновка. Удобная транспортная развязка, до города Белгорода или Шебекино 15 минут на общественном транспорте. Код пользователя: 139447 Номер в базе: 7451353

0 с 07.05.2025, обновлен 07.05.2025

Продавец: Собственник

Телефон: +79107369328

Характеристики

Количество комнат	2	Тип дома	панельный
Этаж	5	Этажей всего	5
Площадь жилая	24.00 кв. м	Площадь кухни	9.00 кв. м

https://belgorodskaya-oblast.restate.ru/obj/prodazha-dvuhkomnatnoy-kvartiri-ul-filippova-4-18231844414/

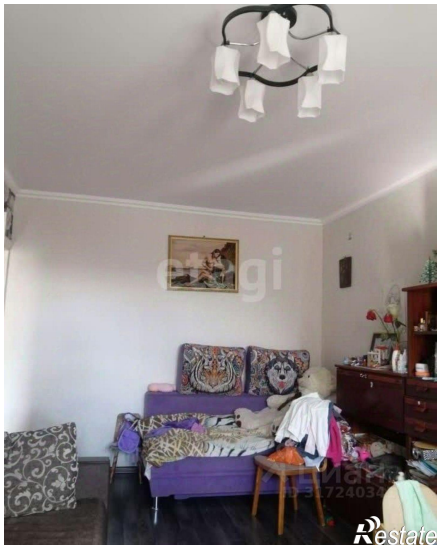

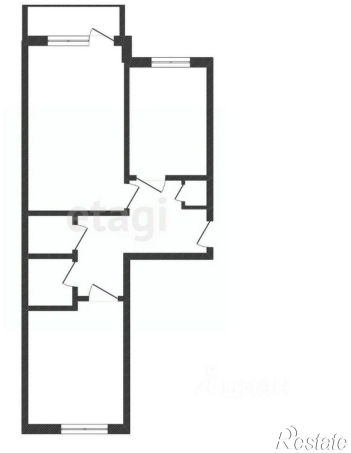

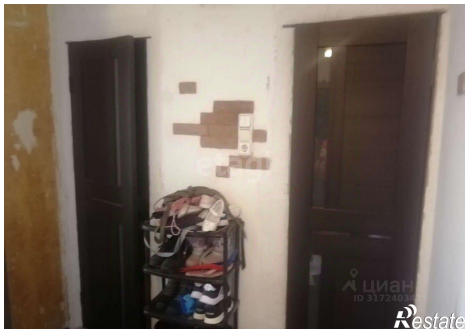

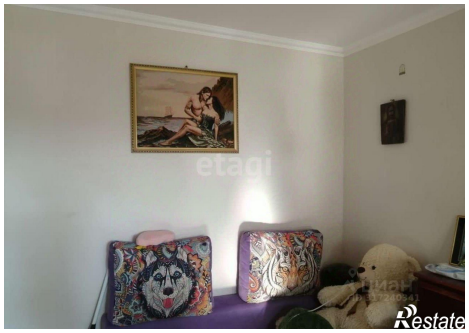

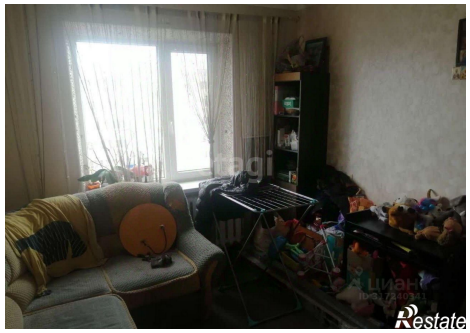

etagi
ЦИАН
ID 317240341
Restate

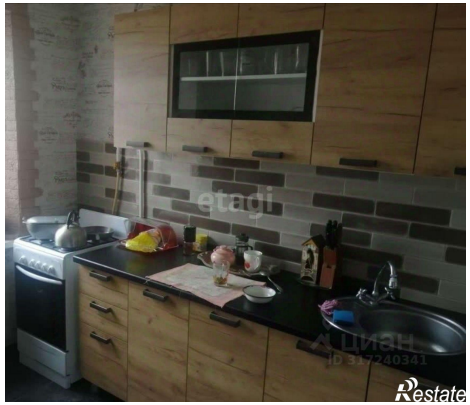
etagi
ЦИАН
ID 317240341
Restate