Купить квартиру за 4 400 000 рублей на ул Ст.Разина, 3

Белгородская область, Валуйский район, Валуйки, ул Ст.Разина, 3

4 400 000 Р
102 326Р за м^2

43.00 м^2	5.00 м^2	2 из 5
Общая	Кухня	Этаж

Продается 2-х комнатная квартира на втором этаже кирпичного дома в центре города Валуйки по ул. Степана Разина. Общая площадь 43,87 кв.м. Входная дверь в подъезд металлическая с кодовым замком. Входная дверь в квартиру металлическая. Окна - установлены пластиковые стеклопакеты. Балкон полностью пластиковый застеклен . Интернет + WiFi. Покрытие пола линолеум. С/у раздельный. Новые счетчики. Двор дома облагорожен,есть паковочные места, чистые ухожены подъезды. Дом образцового содержания, тихий спальный район города. Рядом с домом находиться вся инфраструктура города. Код пользователя: 18496 Номер в базе: 7706589

0 с 06.05.2025, обновлен 06.05.2025

Продавец: Собственник

Телефон: +79192217356

Характеристики

Количество комнат	2	Этаж	2
Этажей всего	5	Площадь кухни	5.00 кв. м

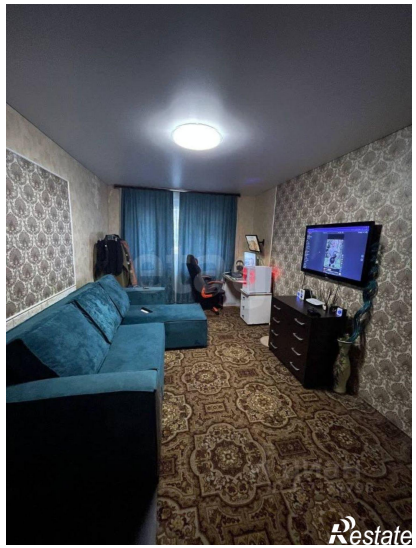

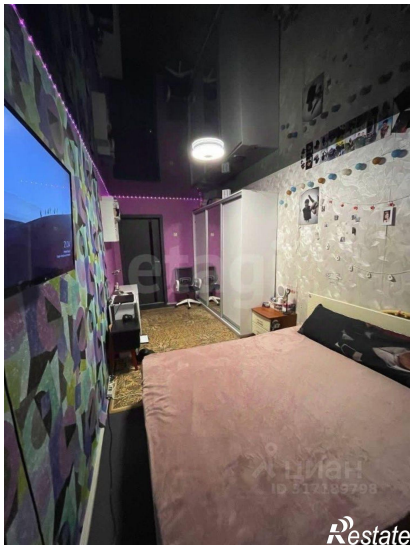

Restate

Restate