Купить квартиру за 2 700 000 рублей на проспект Горняков, 2

Белгородская область, Губкин, проспект Горняков, 2

2 700 000 Р
79 412Р за м^2

34.00 м^2	6.00 м^2	2 из 3
Общая	Кухня	Этаж

Продам однокомнатную квартиру. Остаётся кухонный гарнитур и встроенный шкаф. Балкон застеклён и отделан. Тёплая и уютная квартира. В шаговой доступности продуктовые и хозяйственные магазины, парикмахерская, автобусная остановка, детские сады и школы. Рядом с домом большая парковка. Уютный двор с детскими площадками. Подходит под семейную ипотеку 6%.

0 с 05.05.2025, обновлен 05.05.2025

Продавец: Новиков Илья Леонидович

Телефон: +79065678492

Характеристики
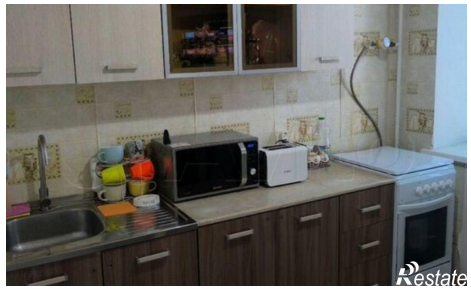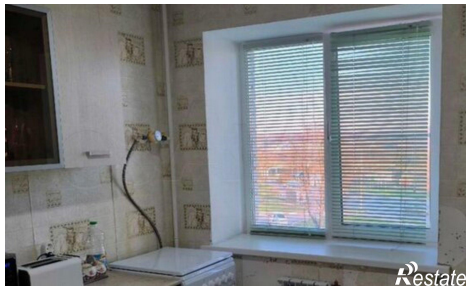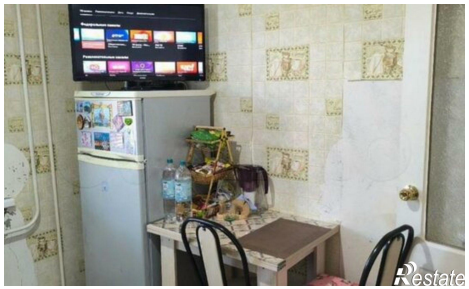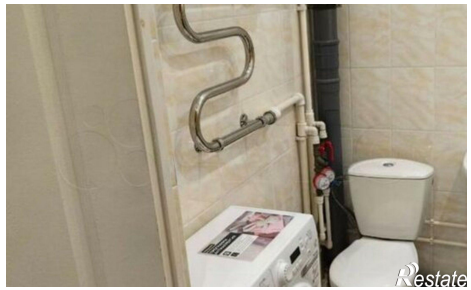
Количество комнат	1	Этаж	2
Этажей всего	3	Площадь кухни	6.00 кв. м