Купить квартиру за 2 150 000 рублей на ул Шолохова, 1

Белгородская область, Шебекинский район, Шебекино, ул Шолохова, 1

2 150 000 Р
61 429Р за м^2

35.00 м^2	17.40 м^2	8.00 м^2	5 из 6
Общая	Жилая	Кухня	Этаж

Продается однокомнатная квартира с ремонтом в городе Шебекино. Общая площадь квартиры 35м2. Кухня 8.1м2. В квартире сделан хороший ремонт. Остекле балкон. Все окна ПВХ. Кухонная мебель. Ванная комната ,и с/у раздельный. Инфраструктура района Район хорошо развит. Остановка транспорта в шаговой доступности. Супермаркет Пятерочка рядом с домом. Школа, детский сад во дворе. Дом расположен в шаговой доступности от благоустроенного пляжа. ___ СПОСОБЫ ОПЛАТЫ: НАЛИЧНЫЕ, ИПОТЕКА, ВОЕННАЯ ИПОТЕКА, МАТЕРИНСКИЙ КАПИТАЛ И ПРОЧИЕ. ПОКУПКА КВАРТИРЫ В ИПОТЕКУ ВЫ МОЖЕТЕ КУПИТЬ КВАРТИРУ В ШЕБЕКИНО С НАШЕЙ ПОМОЩЬЮ Код пользователя: 126227 Номер в базе: 7429538

0 с 05.05.2025, обновлен 05.05.2025

Продавец: Собственник

Телефон: +79192807382

Характеристики

Количество комнат	1	Тип дома	кирпичный
Этаж	5	Этажей всего	6
Площадь жилая	17.40 кв. м	Площадь кухни	8.00 кв. м

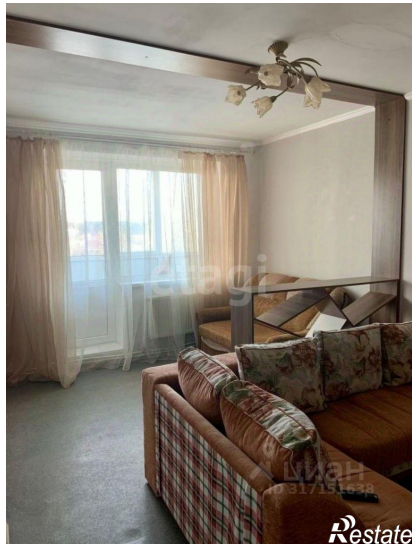

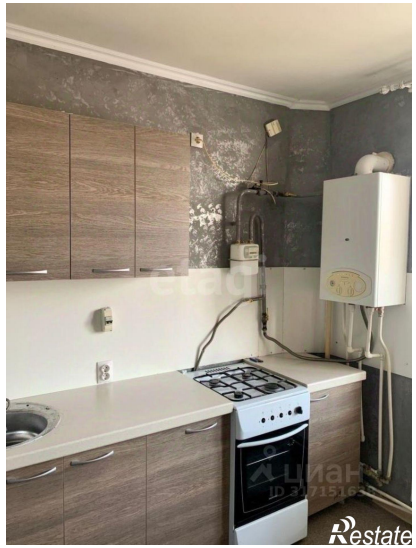
Restate

3,16
8.2 м²
7,69
5,55
17.4 м²
прихожая
3,14
Restate