# Купить квартиру за 4 600 000 рублей на ул Маяковского, 112а

Белгородская область, Яковлевский район, Алексеевка, ул Маяковского, 112а

4 600 000 Р
97 872Р за м$^2$

| 47.00 м$^2$ | 6.00 м$^2$ | 2 из 5 |
|---|---|---|
| Общая | Кухня | Этаж |

Продается 2-комнатная квартира! Расположение: 2 этаж, общая площадь 46.6 м², кухня 5.6 м². Описание: Уютная и светлая квартира с удобной планировкой. В шаговой доступности находится детский сад, что делает ее идеальным вариантом для семей с детьми. Дополнительно: В наличии подвальное помещение для хранения вещей. Не упустите возможность стать владельцем этой замечательной квартиры! Звоните, чтобы записаться на просмотр! Код пользователя: 117297 Номер в базе: 7664048

0 с 05.05.2025, обновлен 05.05.2025

Продавец: Гурова Наталья Александровна

Телефон: +79805229889

## Характеристики
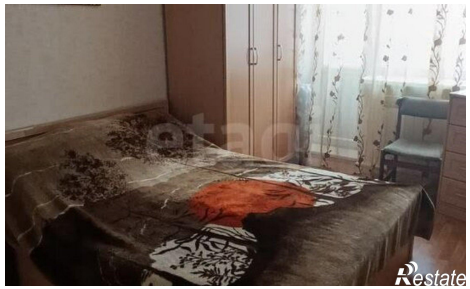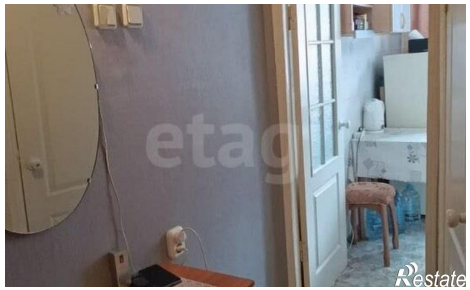
| | | | |
|---|---|---|---|
| Количество комнат | 2 | Этаж | 2 |
| Этажей всего | 5 | Площадь кухни | 6.00 кв. м |