Купить квартиру за 3 700 000 рублей на ул Свердлова, 41

Белгородская область, Валуйский район, Валуйки, ул Свердлова, 41

3 700 000 Р
123 333Р за м^2

30.00 м^2	7.00 м^2	3 из 4
Общая	Кухня	Этаж

Срочно продается однокомнатная квартира по ул. Свердлова д.41 г. Валуйки. Сам дом расположен в очень хорошем районе - прямо в центре города! В шаговой доступности расположены две школы 1 и 2, рядом множество детских садов. Под окнами квартиры находится продуктовый рынок, и в 2 минутах ходьбы городская больница. Под балконом квартиры торговые точки. В шаговой доступности остановка городского транспорта в любое направлении по городу. Во дворе имеется детская площадка и парковочные места. Квартира расположена на 3 этаже общей площадью 30,2 м. кв. Стоят окна ПВХ двойные стеклопакеты, балкон застеклен, из балкона открывается прекрасный вид на город. Кухня очень уютная. Санузел совмещён, стоит новый унитаз, а вместо ванной стоит душевая кабина, что очень удобно и комфортно. Дверь входная железная. Квартира очень уютная для проживания в самом центре города. Поможем с оформлением ипотеки. Объект проверен на ограничения, обременения, аресты. Гарантируем отсутствие задолженностей по коммунальным платежам. Юридическое сопровождение сделки. Код пользователя: 142163 Номер в базе: 7310544

0 с 04.05.2025, обновлен 04.05.2025

Продавец: Собственник

Телефон: +79805208953

Характеристики
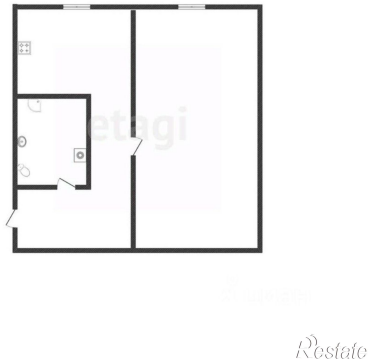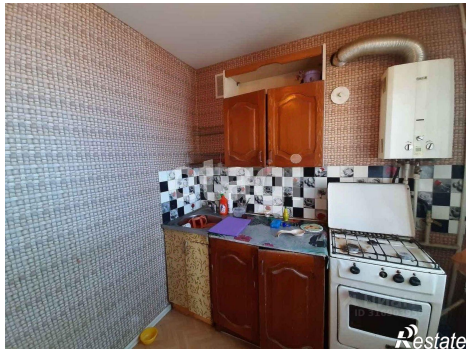
Количество комнат	1	Тип дома	кирпичный
Этаж	3	Этажей всего	4
Площадь кухни	7.00 кв. м