Купить квартиру за 4 600 000 рублей на Радужный мкр, 5

Белгородская область, Северный, Радужный мкр, 5

4 600 000 Р
106 977Р за м^2

43.00 м^2	20.00 м^2	10.00 м^2	3 из 3
Общая	Жилая	Кухня	Этаж

ПРОСТОРНАЯ 1-ком. кв. С ИНДИВИДУАЛЬНЫМ ОТОПЛЕНИЕМ! Дом кирпичный, 2016 года постройки! Удачная планировка: 20-метровая комната с нишей под шкаф купе и выходом на остекленный балкон, 10-метровая кухня, совмещенный санузел, просторная входная группа с функциональными шкафами для верхней одежды и обуви. Стены и потолок ровнялись после застройщика. Ремонт качественный: на полу ламинат в один уровень во всех помещениях, на стенах обои, натяжные потолки. В санузле плитка с теплым полом! Остаётся встроенная мебель, кондиционер, полотенцесушитель. Остальное обсуждаемо! Развитая инфраструктура: остановка сразу за домом, магнит в 5 минутах, детский сад в 10 минутах, школа в 15 минутах ходьбы! Документы чистые. Подходит любой вид расчетов, точная площадь без балкона= 40,8 кв.м.. Звоните, организуем показ! Код пользователя: 68378 Номер в базе: 7626358

0 с 02.05.2025, обновлен 02.05.2025

Продавец: Собственник

Телефон: +79107455014

Характеристики

Количество комнат	1	Тип дома	кирпичный
Этаж	3	Этажей всего	3
Площадь жилая	20.00 кв. м	Площадь кухни	10.00 кв. м

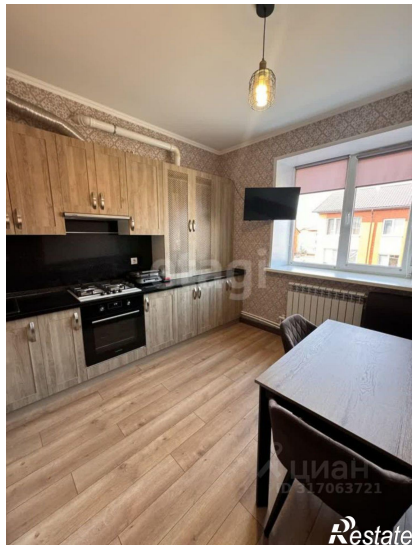
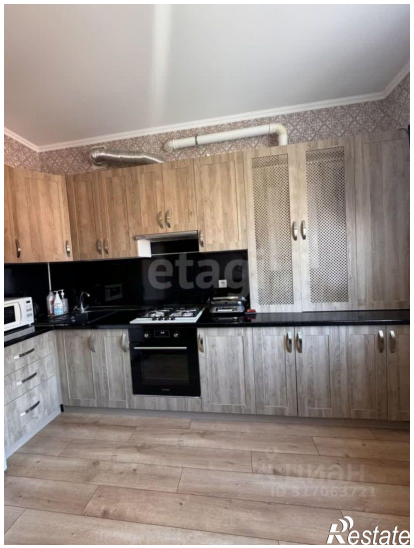
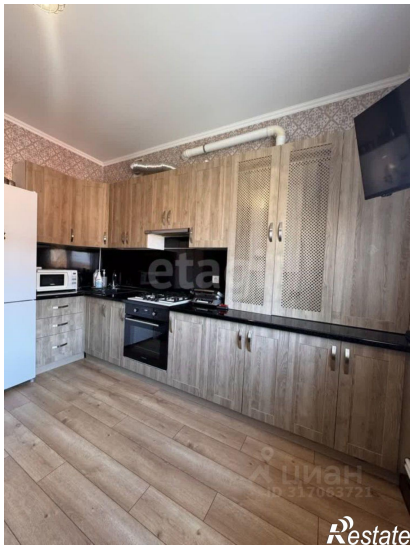

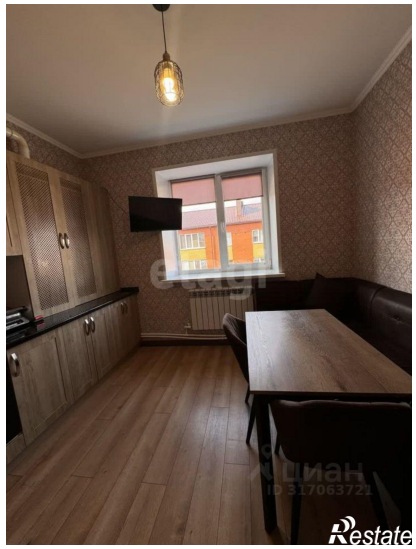

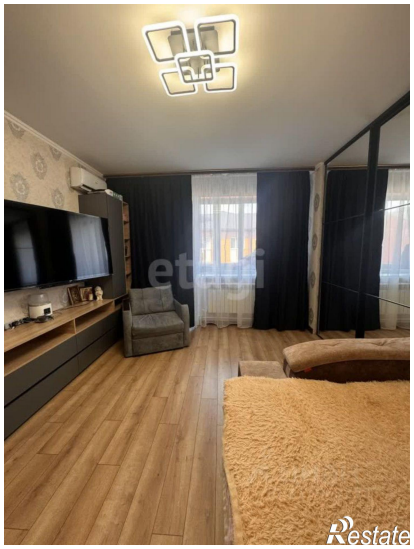
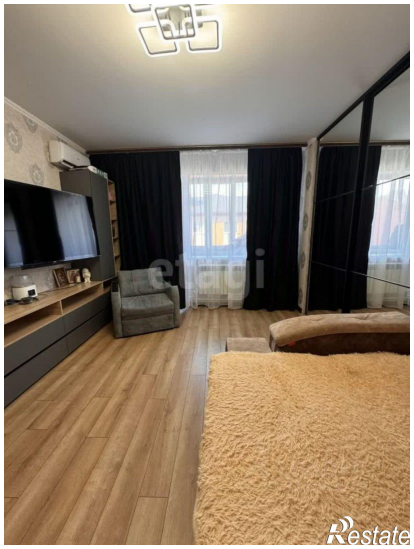

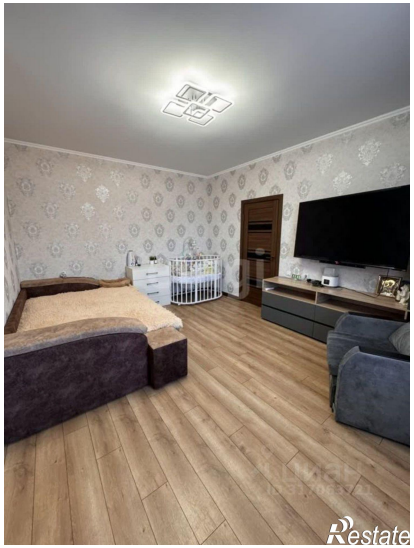
Restate

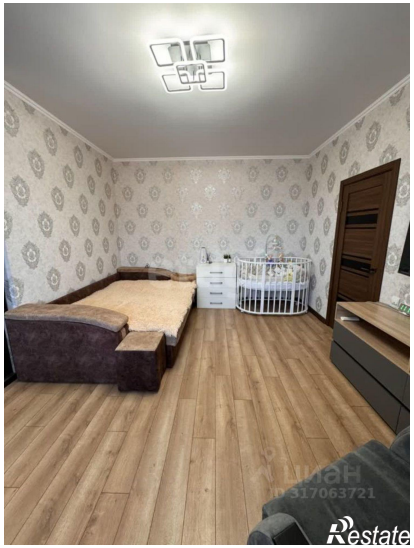
Restate