Купить квартиру за 4 100 000 рублей на ул Победы, 4

Белгородская область, Яковлевский район, Алексеевка, ул Победы, 4

4 100 000 Р
136 667Р за м^2

30.00 м^2	6.00 м^2	3 из 5
Общая	Кухня	Этаж

Продам квартиру в г. Алексеевка Общая площадь - 30 кв. м Локация : центр города Год постройки : 1975 Материал несущих стен : кирпичные Тип перекрытий : железобетонные Тип наружного утепления фасада минвата Материал отделки фасада : окраска по штукатурке Год проведения последнего капитального ремонта 2016 Квартира расположена на удобном 3 этаже, не угловая. В квартире выполнен косметический ремонт. Установлен кондиционер. Остаётся новая мебель, холодильник, стиральная машинка. Код пользователя: 70339 Номер в базе: 7683767

0 с 01.05.2025, обновлен 01.05.2025

Продавец: Стопичева Вита Степановна

Телефон: +79038850932

Характеристики
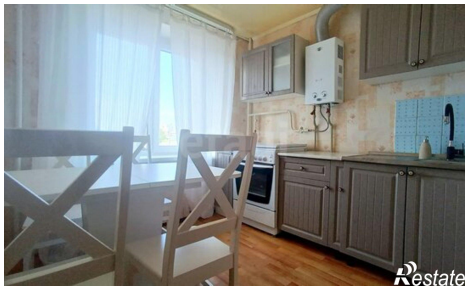
Количество комнат	1	Этаж	3
Этажей всего	5	Площадь кухни	6.00 кв. м