Купить квартиру за 6 000 000 рублей на ул Лунная, 1

Белгородская область, ул Лунная, 1

6 000 000 Р
89 552Р за м^2

67.00 м^2	40.00 м^2	12.00 м^2	6 из 6
Общая	Жилая	Кухня	Этаж

Обратите внимание на продажу шикарной, двухкомнатной квартиры с ремонтом в развитом п. Дубовое. Дом построен в 2011 году по новой технологии блочного строительства. Планировка очень удобная и продуманная. Просторный коридор, гардеробная, изолированные комнаты. В квартире произведен качественный ремонт: коридор, кухня и санузел на полу керамическая плитка, в остальных комнатах ламинат. Кондиционер, цифровое телевидение, интернет. На кухне и с/у система тёплый пол. Индивидуальное отопление. Квартира светлая и тёплая. Дом оснащён лифтом. Имеется кладовая в подвале. Рядом школа, детский сад, автобусные остановки. Дом расположен в живописном месте. В шаговой доступности прекрасные зоны отдыха, СОК Альпика. Район очень развит, есть все необходимое для жизни. Звоните в любое время, договоримся о просмотре, поможем с оформлением ипотеки на самых выгодных для Вас условиях. Код пользователя: 80240 Номер в базе: 7388448

0 с 30.04.2025, обновлен 30.04.2025

Продавец: Собственник

Телефон: +79155606264

Характеристики

Количество комнат	2	Тип дома	блочный
Этаж	6	Этажей всего	6
Площадь жилая	40.00 кв. м	Площадь кухни	12.00 кв. м

https://belgorodskaya-oblast.restate.ru/obj/prodazha-dvuhkomnatnoy-kvartiri-ul-lunnaya-1-18231794515/

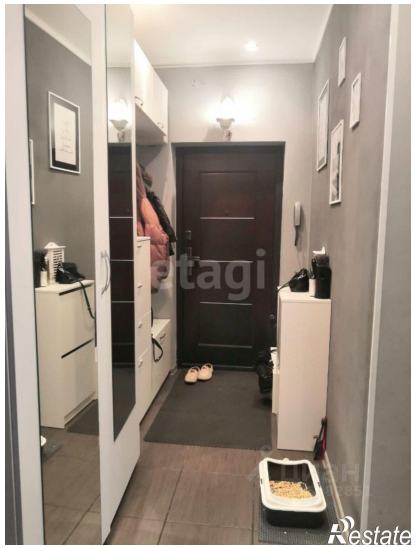

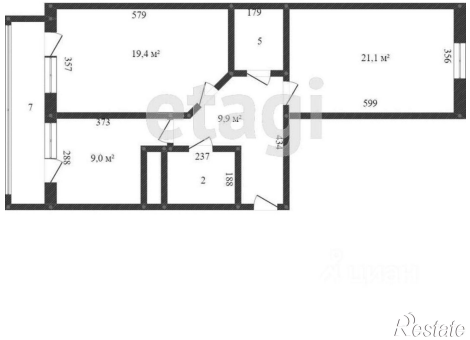

etagi
Restate

etagi
Restate